

Annuaire 2025/2026 – XXXIV^e ANNÉE



CAMERA DI COMMERCIO ITALO-LUSSEMBURGHESE

Association sans but lucratif

Siège social :

45, boulevard Grande-Duchesse Charlotte
L-1331 LUXEMBOURG

Adresse postale : B.P. 166 - L-2011 LUXEMBOURG

Tél : (+352) 45 50 83-1 – info@ccil.lu
www.ccil.lu

MEMBRE - ASSOCIÉ À



ASSOCAMERESTERO
ASSOCIAZIONE DELLE CAMERE DI
COMMERCIO ITALIANE ALL'ESTERO

SOMMAIRE

CAMERA DI COMMERCIO ITALO-LUSSEMBURGHESE

• CONSEIL D'ADMINISTRATION	5
• SERVIZI PROPOSTI DALLA CAMERA DI COMMERCIO ITALO-LUSSEMBURGHESE	6
• SERVICES PROPOSÉS PAR LA CAMERA DI COMMERCIO ITALO-LUSSEMBURGHESE	7
• VANTAGGI OFFERTI DALL' ASSOCIAZIONE AVANTAGES OFFERTS PAR L'ASSOCIATION	8
• CATEGORIE ASSOCIATIVE ET COTISATIONS	9
• LA CAMERA E LE SUE ATTIVITÀ 2025	10
• QUELQUES ÉVÉNEMENTS ORGANISÉS PAR LA CAMERA DI COMMERCIO ITALO-LUSSEMBURGHESE	14
• INCOMING BUYERS - RENCONTRES D'AFFAIRES EN ITALIE PENDANT L'ANNÉE 2025	20
• ACTIVITÉS DE PROMOTION DES RÉGIONS ITALIENNES AU GRAND-DUCHÉ DE LUXEMBOURG	22
• COLLABORATIONS POUR LA RÉALISATION D'ÉVÉNEMENTS, FORUM, CONFÉRENCES, CONVENTIONS ET WEBINAIRES EN CO-BRANDING PENDANT L'ANNÉE 2025	24
• FORMAZIONE	26
• PROJETS EUROPÉENS	28
• LUSSEMBURGO - UNA PIAZZA ECONOMICA DI PRIMO PIANO	30
• LUSSEMBURGO - PANORAMA ECONOMICO	36
• FOCUS : CONOSCERE LUSSEMBURGO	40
• COMITÉ DE PATRONAGE ET SUPPORT SUPÉRIEUR COMITÉ DE PATRONAGE ET SUPPORT	44
• COMITÉ DE PATRONAGE	57
• SOCI ADERENTI - MEMBRES ADHÉRENTS	66
• SOCI - MEMBRES	67

ADRESSES UTILES

• TOURISME	85
• ADRESSES UTILES	87
• CAMERE DI COMMERCIO ITALIANE ALL'ESTERO	91
• ADRESSES UTILES EN ITALIE	100
• CHAMBRES DE COMMERCE EN ITALIE	101

Assurance-vie et solutions patrimoniales

CNP Luxembourg propose une gamme de contrats d'assurance vie et de capitalisation haut de gamme pour personnes physiques et personnes morales.



CNP LUXEMBOURG
1A Rue Pierre d'Aspelt L-1142 Luxembourg
contact@cnpluxembourg.lu / +352 279 562 01



**CAMERA DI COMMERCIO
ITALO-LUSSEMBURGHESE**



WE VALUE WHAT REALLY MATTERS

INVEST IN YOUR FUTURE

We work alongside each customer without losing sight of what really matters: the **future**, the greatest investment

Excellence,
discover all our values on
eurizoncapital.com

A company of **INTESA**  **SANPAOLO**

 **EURIZON**
ASSET MANAGEMENT

Conseil d'administration

CONSEIL D'ADMINISTRATION

M. Fabio MORVILLI
Président

M^{me} Luisa CASTELLI
Directrice

M. Bruno AGOSTINI
Président
OVER THE RAINBOW ASBL

M. Marco BUS
Managing Director
EURIZON CAPITAL S.A.

M. Antoine CALVISI
Ancien Membre du Comité de Direction (retraité)
BANQUE DE LUXEMBOURG

M^{me} Daniela DI SANTO
Directrice
LE FONDS BELVAL

S.E. M. Christophe SCHILTZ
Ambassadeur du Luxembourg à Rome

M. Angelo FERRARI
HQ Admin HR & Reward Manager
FERRERO INTERNATIONAL S.A.

M. Enrico GORLA
Administrateur indépendant

M. Michel GRECO
Administrateur
KIMPART S.A.R.L.

M. Massimo SALCICCIA
Administrateur Délégué
MONDIALFOOD S.A.

M. Alex SCHMITT
Senior Partner
BONN & SCHMITT AVOCATS

M^{me} Cindy TEREBA
Directrice Affaires Internationales
CHAMBRE DE COMMERCE
DU GRAND-DUCHÉ DE LUXEMBOURG

COMMISSAIRE AUX COMPTES

M. Federico FRANZINA

COMITÉ D'HONNEUR

M. Massimo AMATO
Administrateur de la CCIL de 09/90 à 04/96

M. Marcel ERNZER
Administrateur de la CCIL de 09/90 à 09/25
WALLBERG INVEST S.A.

M. Armand TRIGATTI
Administrateur de la CCIL de 2008 à 2025
TRIGATTI MARBRERIE S.A.R.L.

S.E.M. Diego BRASIOLI
Ambassadeur d'Italie au Grand-Duché de Luxembourg
de juillet 2020 à juillet 2024

S.E. M^{me} Michèle PRANCHÈRE TOMASSINI
Ambassadrice du Luxembourg en Italie de 2021 à 2024

S.E.M. Stefano Maria CACCIAGUERRA RANGHIERI
Ambassadeur d'Italie au Grand-Duché
de Luxembourg de 01/2013 à 09/2016

S.E.M. Raffaele CAMPANELLA
Ambassadeur d'Italie au Grand-Duché
de Luxembourg de 2000 à 2003

S.E.M. Raffaele DE LUTIO
Ambassadeur d'Italie au Grand-Duché
de Luxembourg de 09/2010 à 01/2013

S.E.M. Paul DÜHR
Ambassadeur du Luxembourg en Italie de 2017 à 2021

M. Antonio FASSINOTTI
Administrateur de la CCIL de 11/2002 à 11/2011

S.E.M. Jean HOSTERT
Administrateur de la CCIL de 05/96 à 12/98
Ambassadeur du Luxembourg en Italie de 1996 à 1998

M. Arrigo MANCINI
Administrateur de la CCIL de 04/93 à 12/97

M^{re} Aloyse MAY
Administrateur de la CCIL de 04/93 à 03/03

S.E.M. Antonio NAPOLITANO
Ambassadeur d'Italie au Grand-Duché
de Luxembourg de 1988 à 1992

S.E.M. Ermanno SQUADRILLI
Ambassadeur d'Italie au Grand-Duché
de Luxembourg de 2003 à 2006

Servizi proposti dalla Camera di Commercio Italo-Lussemburghese

Servizi Commerciali

- Informazioni su affidabilità e solvibilità di imprese italiane e lussemburghesi.
- Organizzazione di incontri con operatori locali.
- Inserzioni su stampa locale e riviste specializzate di informazioni per la ricerca di controparti locali.
- Informazioni su fiere ed esposizioni in Italia e in Lussemburgo, biglietti d'ingresso e depliant per i visitatori.
- Pratiche per proposte d'affari, ricerca partner, rappresentanti, agenti.

Servizi Giuridici

- Informazioni giuridiche: IVA, import-export, regolamentazione fiscale.
- Ricerca di professionisti locali selezionati tra gli associati.
- Assistenza e consulenza per l'avvio delle pratiche necessarie per la costituzione di società in Lussemburgo.
- Autorizzazioni per prestazioni di servizi occasionali e temporanei.

Manifestazioni

- Organizzazione di seminari e di "déjeuners-causeries" a carattere economico, giuridico, fiscale e bancario.
- Organizzazione di "aperitivi di networking" a tema per i soci.
- Organizzazione di webinar settoriali.
- Organizzazione di eventi promozionali in Lussemburgo (serate di gala, esposizioni, concerti).
- Organizzazione di convention e meeting aziendali.
- Partecipazione ed organizzazione di fiere in Lussemburgo al fine di favorire lo scambio tra operatori economici italiani e lussemburghesi.
- Missioni all'estero di operatori italiani.
- Organizzazione di missioni in Italia di operatori lussemburghesi in collaborazione con le istituzioni locali.

Pubblicazioni

- Annuario dei Soci, pubblicazione annuale che raccoglie dati relativi agli associati, indirizzi utili ed informazioni orientative per chiunque desideri intraprendere rapporti commerciali nei due Paesi.
- "Infoltalie", rivista realizzata in collaborazione con la Camera di Commercio Belgo-Italiana di Bruxelles.
- E-mail newsletter, strumento efficace e di rapida diffusione per far conoscere le attività della Camera di Commercio Italo-Lussemburghese, messo anche a disposizione dei soci per comunicare in maniera rapida novità, promozioni ed eventi.
- Redazione di rapporti sulle opportunità di business in Lussemburgo, contenenti studi economici di settore sul mercato lussemburghese e della Grande Regione della Saar-Lor-Lux.

Servizio Traduzioni

- Traduzioni scritte e orali di corrispondenza commerciale dal/in francese-inglese-italiano.

Formazione

- Master in "Private Equity & Fondi d'Investimento", in collaborazione con House of Training e PwC Academy, destinato a neolaureati italiani in discipline ad orientamento economico che alla fine del percorso in aula svolgono uno stage di tre mesi presso banche e società presenti in Lussemburgo.

Servizio Ricerca del Personale

- Servizio di ricerca del personale, italiano o locale, mediante inserzioni di annunci sulla stampa locale, raccolta delle candidature e selezione dei candidati.

Per tutte le attività della Camera di Commercio Italo-Lussemburghese, consultare il sito www.ccil.lu e restare connessi ai social media facebook, linkedIn, instagram, youtube.

Services proposés par la Camera di Commercio Italo-Lussembourghese

Services Commerciaux

- Informations sur la fiabilité et la solvabilité des entreprises italiennes et luxembourgeoises.
- Organisation de rencontres avec des opérateurs locaux.
- Insertion dans la presse locale d'encadrements spécialisés et d'informations pour la recherche de contreparties locales.
- Informations sur les foires et les expositions en Italie et au Luxembourg, billets d'entrée et dépliants pour les visiteurs.
- Prise en charge de dossiers pour propositions d'affaires, recherche de partenaires, de représentants et d'agents.

Services Juridiques

- Informations juridiques : TVA, import-export, réglementation fiscale.
- Recherche de professionnels locaux sélectionnés entre les associés.
- Assistance et conseils dans les démarches nécessaires à la constitution d'une société luxembourgeoise.
- Notification de prestation de services occasionnelle et temporaire.

Manifestations

- Organisation de séminaires et de « déjeuners-causeries » à caractère économique, juridique, fiscal et bancaire.
- Organisation de « apéritifs de networking » à thème pour les Associés.
- Organisation de webinaires sectoriels.
- Organisation de congrès, conférences et réunions d'entreprise.
- Prise en charge de l'organisation d'événements promotionnels à Luxembourg (soirées de gala, expositions, concerts).
- Participation et organisation de foires à Luxembourg afin de favoriser l'échange entre les opérateurs économiques italiens et luxembourgeois.
- Mission à l'étranger d'opérateurs italiens.
- Organisation de missions en Italie d'opérateurs luxembourgeois en collaboration avec les institutions locales.

Publications

- Annuaire des Associés, publication annuelle qui réunit les données concernant tous les associés ainsi que les adresses et les informations utiles pour toute personne désirant entreprendre des rapports commerciaux dans les deux Pays.
- « Infotale », revue réalisée en collaboration avec la Chambre de Commerce Belgo-Italienne de Bruxelles.
- E-mail newsletter, outil de diffusion rapide et efficace pour promouvoir les activités de la Camera di Commercio Italo-Lussembourghese, qui est également mis à disposition des associés pour communiquer leurs éventuelles nouveautés, promotions ou manifestations.
- Rédaction de rapports sur les opportunités de business à Luxembourg contenant des études économiques de secteur du marché luxembourgeois et de la Grande Région de la Saar-Lor-Lux.

Service de Traduction

- Traductions écrites et orales de correspondance commerciale de/en italien-français-anglais.

Formation

- Master en « Private Equity & Fonds d'Investissement », réalisé en collaboration avec House of Training et PwC Academy, adressé aux étudiants italiens qui viennent d'obtenir une maîtrise en matière économique et qui à la fin de la formation théorique ont l'occasion de faire un stage de trois mois au sein de banques et de sociétés présentes au Luxembourg.

Service de Recherche du Personnel

- La Camera di Commercio fournit aux associés un service de recherche du personnel, italien ou local, par le biais d'insertion d'annonces dans la presse locale, de la réception des candidatures et de la sélection des candidats.

Pour toutes les activités de la Camera di Commercio Italo-Lussembourghese, veuillez consulter le site internet : www.ccil.lu et restez connecté aux réseaux sociaux Facebook, LinkedIn, Instagram, YouTube.

Vantaggi offerti dall'Associazione Avantages offerts par l'Association

APERITIVI E CENE DI NETWORKING APÉRITIFS ET DÎNERS DE NETWORKING



La Camera di Commercio Italo-Lussemburghese organizza aperitivi e cene di networking per offrire ai propri associati la possibilità di stringere nuovi rapporti commerciali.

La Camera di Commercio organise des apéritifs et des dîners qui donnent la possibilité aux associés de se rencontrer et de faire du networking.

CENE-DIBATTITO DÎNERS-DÉBAT



La Camera di Commercio Italo-Lussemburghese organizza per i propri soci cene con personalità del mondo politico e finanziario.

La Camera di Commercio Italo-Lussemburghese organise pour ses associés des dîners avec des personnalités politiques et de la finance.

WEBINAR WEBINAIRES

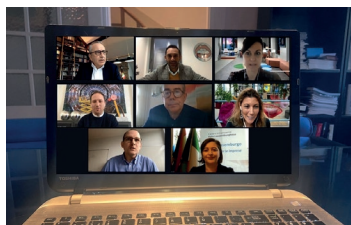

La Camera di Commercio Italo-Lussemburghese organizza per i propri soci webinar settoriali.

La Camera di Commercio Italo-Lussemburghese organise pour ses associés des webinaires sectoriels.

MANIFESTAZIONI MANIFESTATIONS



Inviti a manifestazioni organizzate dalla Camera di Commercio Italo-Lussemburghese: congressi, esposizioni, corsi di formazione, manifestazioni culturali e seminari.

Invitations aux manifestations organisées par la Camera di Commercio Italo-Lussemburghese: congrès, expositions, cours de formation, manifestations culturelles et séminaires.

PUBBLICAZIONI PUBLICATIONS

- Annuario dei Soci, distribuito gratuitamente a tutti i membri dell'associazione.
- "Infoltalie", rivista della Camera di Commercio Italo-Lussemburghese, distribuita gratuitamente ai membri dell'associazione.
- Annuaire des Associés, distribué gratuitement à tous les membres de l'association.
- "Infoltalie", revue de la Camera di Commercio Italo-Lussemburghese, distribuée gratuitement à tous les membres de l'association.



Catégories associatives et cotisations

Comité de Patronage et Support Supérieur**	A partir de 3.600 €
Comité de Patronage et Support**	A partir de 1.800 €
Comité de Patronage	600 €
Chambres de Commerce Italiennes	600 €
Sociétés Commerciales et Professionnels	360 €
Personnes physiques	190 €
Membres adhérents (Catégorie sans droit de vote, accessible uniquement au personnel appartenant aux deux premières catégories)	**60 €

Comité de Patronage et Support Supérieur

A partir de 3.600 €. Cette catégorie comprend les grandes sociétés qui souhaitent soutenir la « Camera di Commercio Italo-Lussemburghese » également pour son rôle institutionnel et de promotion de l'Italie et du Grand -Duché de Luxembourg.

Avantages :

- Visibilité à travers les outils de communication et promotion de la CCIL :
 - **Annuaire des Associés**, possibilité d'insérer également des photos des personnes de référence (en plus des contacts de l'entreprise) ;
 - **Site web CCIL**, possibilité d'insérer le logo, une description des activités et des pièces jointes ;
 - **Revue Infotalie**, possibilité de réaliser une interview sur des sujets d'intérêt pour les membres ;
 - **Réseaux Sociaux**, possibilité de création d'un « post » de bienvenue ou d'upgrading personnalisé comprenant une description des activités, « tag » à la société et à/aux personne/s de référence de la CCIL, hashtag personnalisés et une graphique dédiée (parution de logo + site web).
- Possibilité de créer des événements exclusifs et/ou en co-branding avec la « Camera di Commercio Italo-Lussemburghese » en Italie et au Luxembourg ;
- Des invitations à des événements de networking pour 4 personnes et pour les membres adhérents de la société ;
- Invitations à des événements exclusifs et ayant un nombre de places limité ;
- Possibilité d'inscrire des membres adhérents - catégorie sans droit de vote.

Comité de Patronage et Support

A partir de 1.800 €.

Avantages :

- Visibilité à travers les outils de communication et promotion de la CCIL :
 - **Annuaire des Associés**, possibilité d'insérer également des photos des personnes de référence (en plus des contacts de l'entreprise) ;
 - **Site web CCIL**, possibilité d'insérer le logo et une description des activités ;
 - **Revue Infotalie**, possibilité de réaliser une interview sur des sujets d'intérêt pour les membres ;
 - **Réseaux Sociaux**, possibilité de création d'un « post » de bienvenue ou d'upgrading personnalisé comprenant une description des activités, « tag » à la société et à/aux personne/s de référence de la CCIL, hashtag personnalisés et une graphique dédiée (parution de logo + site web).
- Possibilité de créer des événements en co-branding avec la « Camera di Commercio Italo-Lussemburghese » au Luxembourg ;
- Des invitations à des événements de networking pour 3 personnes ;
- Invitations à des événements ayant un nombre de places limité ;
- Possibilité d'inscrire des membres adhérents - catégorie sans droit de vote.

Comité de Patronage

Avantages :

- Visibilité à travers les outils de communication et promotion de la CCIL :
 - **Annuaire des Associés**, possibilité d'insérer également des photos des personnes de référence (en plus des contacts de l'entreprise) ;
 - **Site web CCIL** ;
 - **Réseaux Sociaux**, possibilité de création d'un « post » de bienvenue ou d'upgrading personnalisé comprenant une description des activités, « tag » à la société et à/aux personne/s de référence de la CCIL, hashtag personnalisés et une graphique dédiée (parution de logo + site web).
- Des invitations aux événements de networking pour 2 personnes.

Les autres catégories, qui ne sont pas mentionnées dans les explications, donnent accès à nos événements de networking et seront également mentionnées sur le site web de la CCIL et sur l'annuaire de la CCIL suivant la formule de liste alphabétique. La catégorie des personnes physiques n'est pas signalée sur ces outils de communication et promotion avec des titres professionnels.

Le formulaire d'inscription à la « Camera di Commercio Italo-Lussemburghese » peut être demandé via le site web ou par e-mail : info@ccil.lu

La Camera e le sue attività 2025

La Camera di Commercio Italo-Lussemburghese A.s.b.l. è stata fondata il 21 maggio 1990 ed è stata riconosciuta dal Governo italiano con decreto datato 5 ottobre 1992, con il patrocinio dell'Ambasciata italiana a Lussemburgo.

La CCIL rappresenta, sia a livello istituzionale che a livello imprenditoriale, il punto di riferimento per i servizi promozionali e commerciali relativi all'interscambio tra l'Italia ed il Lussemburgo. La Camera svolge per il Lussemburgo tutte le azioni necessarie a supportare la presenza commerciale del nostro Paese in loco in raccordo con l'Ambasciata d'Italia.

Manifestazioni promozionali

Le manifestazioni promozionali a sostegno della presenza italiana a Lussemburgo sono state le seguenti:

- **Italian Design Day 2025 – Conferenza "MUSEUM SEED. The Futurability of Cultural Places"**

In occasione della IX edizione della Giornata del Design italiano nel mondo (Italian Design Day), iniziativa di promozione integrata promossa dal Ministero degli Affari Esteri e della Cooperazione Internazionale e dal Ministero della Cultura – Direzione Generale Creatività Contemporanea, l'Ambasciata d'Italia e la Camera di Commercio Italo-Lussemburghese hanno organizzato il 12 febbraio, presso il Forum da Vinci, la conferenza "MUSEUM SEED. The futurability of Cultural Places". Relatore d'eccezione e Ambassador of Italian Design for Luxembourg designato dal MAECI: l'Arch. Ico Migliore.

- **35° Anniversario della Camera di Commercio Italo-Lussemburghese**

Il 13 maggio 2025 la CCIL ha festeggiato il suo 35° anniversario dalla fondazione nella prestigiosa sede del Cercle Cité, in presenza di Sua Altezza Reale il Granduca Ereditario e di un pubblico di oltre 300 invitati. L'evento è stato aperto dalla conferenza «1990-2025 Italia-Lussemburgo: una storia di relazioni e di affari» che ha visto come relatori S.E. Xavier Bettel, Vice Primo Ministro e Ministro degli Affari Esteri, Laurent Mosar, assessore della Città di Lussemburgo, S.E. Carmine Robustelli, Ambasciatore d'Italia a Lussemburgo, S.E. Lex Delles, Ministro dell'Economia, delle PMI, dell'Energia e del Turismo (in videomessaggio) e Carlo Thelen, Direttore Generale della Camera di Commercio del Granducato del Lussemburgo (in videomessaggio). Presenti personalità del mondo politico ed economico, ambasciatori accreditati in Lussemburgo, rappresentanti delle Camere di Commercio bilaterali in Lussemburgo, qualificati rappresentanti delle istituzioni europee nonché rappresentanti della comunità imprenditoriale associata alla CCIL.

L'evento è stato anche l'occasione per consegnare premi di riconoscimento a importanti protagonisti del mondo economico che operano nei due Paesi e a livello internazionale. Degno di nota quello in memoria del Cavaliere Leonardo Del Vecchio, fondatore di Luxottica per il quale la CCIL ha consegnato ai figli Claudio Del Vecchio e Paola Del Vecchio una scultura intitolata «Esplosione di una Supernova» realizzata dall'artista Maurizio Toffoletti. Altri premi sono stati consegnati alla Regione Calabria, al Gruppo Intesa Sanpaolo Lussemburgo, al Gruppo Ferrero e a Delfin. Un walking dinner tipicamente italiano con corner di degustazione di prodotti autentici calabresi si è tenuto al termine della conferenza. Ulteriori approfondimenti sono disponibili alle pp. 16-18.

- **"Ospitalità Italiana – Ristoranti italiani nel Mondo"**

In occasione della Festa della Repubblica italiana, la CCIL, in collaborazione con l'Ambasciata d'Italia, ha organizzato il 2 giugno la consegna del riconoscimento «Ospitalità Italiana» a 13 Ristoranti presenti nel Granducato che rispettano i requisiti del decalogo dell'Ospitalità Italiana.

- **Settimana della Cucina Italiana nel Mondo**

In occasione della X edizione della Settimana della Cucina Italiana nel Mondo, la CCIL, in collaborazione con l'Associazione Cuochi Italiani in Lussemburgo, membro della Federazione Italiana Cuochi e con l'Ambasciata d'Italia a Lussemburgo, organizzerà nel mese di novembre una promozione delle sue tipicità enogastronomiche.

- **«Rafforzamento dei flussi turistici e commerciali tra Lussemburgo e Calabria» – Progetto di promozione turistica della Regione Calabria a Lussemburgo**

La CCIL, a seguito della collaborazione instaurata nel 2024 con la Regione Calabria, ha continuato a organizzare e promuovere i territori e i prodotti di eccellenza calabrese volti ad incrementare i flussi turistici attraverso l'attuazione di un programma strutturato di attività nel 2025.

Un evento di promozione si è svolto il 13 maggio presso il Cercle Cité in occasione del 35° anniversario della Camera di Commercio Italo-Lussemburghese.

Una missione di sensibilizzazione/educational tour in Calabria è stata organizzata dalla CCIL in collaborazione con Luxair e LuxairTours, dal 1 al 5 ottobre ed ha coinvolto una delegazione di operatori del settore turistico, tour operator e agenzie di viaggio provenienti dal Granducato del Lussemburgo e dalla Grande Regione (Lorena, Vallonia e Renania-Palatinato).

Ulteriori approfondimenti sono disponibili alle pp. 22 e 23.

Missioni buyer in Italia

Le missioni buyer in Italia a sostegno dell'export delle piccole e medie imprese italiane a Lussemburgo sono state le seguenti:

- **Collaborazione con la Camera di Commercio dell'Umbria**

La CCIL, su richiesta della Camera di Commercio dell'Umbria, ha selezionato operatori/buyers lussemburghesi per la partecipazione al programma d'incoming, visite aziendali e degustazioni tenutosi dal 1 al 3 marzo a Norcia, patria del tartufo nero, nell'ambito della rassegna agroalimentare Nero Norcia.

- **Collaborazione con Liguria International, Agenzia Speciale della Camera di Commercio Riviera di Liguria (Imperia, La Spezia, Savona)**

La CCIL, su richiesta di Liguria International, Agenzia Speciale della Camera di Commercio Riviera di Liguria, e in collaborazione con le Camere di Commercio italiane di Belgio e Olanda, ha selezionato operatori lussemburghesi del settore agroalimentare per la partecipazione ad un programma one-to-one con produttori liguri tenutosi dal 22 al 24 maggio a Imperia, nell'ambito dell'evento "Olioliva Frantoio delle Idee".

- **Collaborazione con la Camera di Commercio di Bergamo**

La CCIL, su richiesta della CCIAA Bergamo, ha selezionato un operatore economico lussemburghese del settore alimentare per la partecipazione a incontri d'affari e visite aziendali con le imprese del territorio bergamasco aderenti al marchio "Bergamo, Città dei Mille Sapori", che si sono svolti dal 20 al 22 luglio a Bergamo.

- **Collaborazione con PromoFirenze per BuyFood Toscana**

La CCIL, su richiesta di PromoFirenze, l'Agenzia di promozione della Camera di Commercio di Firenze, ha selezionato due operatori/buyers lussemburghesi per la partecipazione al programma di B2B, visite aziendali e tour esperienziali, tenutisi il 22 e 23 ottobre presso il Palaffari di Firenze nell'ambito della VIIª edizione di BuyFood Toscana.

CCIL Networking

Anche nel 2025 la CCIL ha organizzato eventi di networking per i propri associati.

- **Walking Dinner con M. Pierre Gramegna**

Il 13 gennaio la CCIL, in collaborazione con Ernst & Young, ha organizzato il primo incontro di networking per l'anno 2025 presso la sede di EY Lussemburgo in presenza dell'Ambasciatore d'Italia, S.E. Carmine Robustelli. Oratore dell'evento e ospite d'onore: Pierre Gramegna, Direttore Generale del Meccanismo Europeo di Stabilità (MES).

- **"Talk about ESG and sustainable finance education"**

Il 13 marzo la CCIL ha organizzato presso il Sofitel Luxembourg Europe l'evento di networking intitolato "Talk about ESG and sustainable finance education". Oratori dell'evento: Lorenzo Avico, Vice CEO del Luxembourg Sustainable Finance Initiative e Vaiva Kiaupaite-Grusniene dell'Università di Tecnologia di Tallinn. L'evento ha offerto ai soci l'opportunità di incontrarsi e condividere le proprie esperienze in materia di ESG con rappresentanti di diversi paesi europei. L'evento si è svolto nell'ambito del progetto europeo "Train4ESG - Training finance sector professionals on environment social and governance projects and investments" in cui la CCIL è il soggetto partner lussemburghese.

- **Assemblea Generale Ordinaria e networking lunch**

Il 29 aprile si è svolta l'Assemblea Generale Ordinaria dei Soci della CCIL presso l'Hotel Sofitel Europe in presenza dell'Ambasciatore d'Italia a Lussemburgo, S.E. Carmine Robustelli. L'evento associativo è stato l'occasione per condividere i risultati delle attività promozionali e di networking realizzate nel 2024 e per presentare il nuovo piano promozionale della CCIL per il 2025, a partire dall'evento "flagship" dell'anno, i 35 anni di attività della Camera di Commercio Italo-Lussemburghese del 13 maggio 2025 al Cercle Cité. L'evento si è concluso con un pranzo nel corso del quale tutti i partecipanti intervenuti tra associati camerali hanno avuto l'occasione di conoscersi, condividere idee e opinioni e rafforzare relazioni reciproche in un piacevole momento di networking.

- **"Gelaton the Road"**

Il 1 luglio la CCIL, in collaborazione con "Bargello - L'arte del gelato fiorentino", ha organizzato l'evento di networking presso la gelateria italiana con lo scopo di coinvolgere tutti i presenti in un percorso di conoscenza della storia e delle caratteristiche del vero gelato artigianale e creare un'occasione di networking prima della pausa estiva. L'evento si è svolto nell'ambito del progetto europeo "Gelaton the Road" in cui la CCIL è il soggetto partner lussemburghese.

- **Diner-debat con il Primo Ministro del Granducato del Lussemburgo, S.E.M. Luc Frieden**

La CCIL, in collaborazione con la Chambre Française de Commerce et d'Industrie e la British Chamber of Commerce, ha organizzato il 13 ottobre presso l'Hémicycle un evento di networking in presenza del Primo Ministro Luc Frieden come relatore ospite. L'evento ha rappresentato anche un'occasione importante di networking tra tutti gli associati delle tre Camere di Commercio promotrici.

Tavole rotonde e conferenze settoriali

Nel corso del 2025, la CCIL ha organizzato e partecipato a conferenze e tavole rotonde su temi di attualità economica, finanziaria e commerciale relativi all'Italia e al Lussemburgo, in particolare:

- **Webinar "Impresa e Finanza Sostenibile - Prospettive Internazionali"**

Il 15 gennaio la CCIL ha organizzato, in collaborazione con Federmanager Toscana, l'incontro settoriale dal titolo "Impresa e Finanza Sostenibile - Prospettive Internazionali" in formula di webinar con l'obiettivo di riunire i manager italiani facenti parte del network di Federmanager Toscana finalizzato ad informarli e aggiornarli sulle opportunità di business nel Granducato del Lussemburgo nei diversi settori di attività economica nonché sulle buone pratiche d'impresa dell'Italia in Lussemburgo.

Tra gli speaker dell'incontro: Chiara Caprioli, International Primary Markets - Regional Head France, Southern Europe & MEA della Luxembourg Stock Exchange ha evidenziato il ruolo cruciale delle obbligazioni green e sociali come ponti strategici tra visione e finanza. Paola Vitale, CFO di Discovery & Medical Cytiva, ha condiviso come le aziende possano evolvere i propri processi e stili manageriali in modo che la sostenibilità ambientale diventi il motore del cambiamento. Infine, Saverio Gradassi, HSE and Sustainability Director di Baker Hughes, ha illustrato le modalità con cui il settore energetico possa essere il protagonista di una transizione verso un futuro più verde e responsabile.

- **EFPA Finance Forum 2025 «Sustainable Finance»**

La CCIL ha collaborato anche quest'anno con EFPA Luxembourg (European Financial Planning Association) nella promozione del Forum che nell'edizione 2025 ha riguardato la tematica della «Sustainable Finance». L'evento ha avuto luogo il 13 marzo presso la sede della Camera di Commercio del Granducato del Lussemburgo.

- **XVII Incontro annuale della Business Community italiana a Lussemburgo**

La CCIL collaborerà, anche nel 2025, con Deloitte nell'organizzazione del tradizionale incontro annuale della Business Community italiana a Lussemburgo che si terrà il 25 novembre 2025 presso l'Auditorium Deloitte.

Servizi alle imprese

Fra le attività principali che la CCIL ha svolto nel corso dell'anno 2025, di primaria importanza sono state quelle di assistenza e consulenza alle imprese italiane interessate al mercato lussemburghese, e l'assistenza alle aziende interessate ad intraprendere rapporti commerciali o ad avere dei contatti con dei partner italiani. La CCIL si è occupata delle seguenti attività:

- **Desk d'informazione e di primo orientamento**

La CCIL ha accolto operatori e privati cittadini italiani e lussemburghesi ai quali ha fornito un servizio di primo orientamento attraverso informazioni "spot" sui due Paesi.

- **Consulenza ed assistenza alle imprese**

La CCIL ha fornito assistenza e consulenza per la costituzione di società in Lussemburgo e ha, in particolare, assistito le imprese italiane intenzionate a svolgere prestazioni di servizi occasionali, attraverso la predisposizione e la presentazione delle diverse pratiche connesse alle autorizzazioni, alla TVA ed al distacco dei salariati.

Si è occupata anche di ricerca di personale e di ricerca di partner commerciali.

- **Servizi di traduzione e di segreteria**

Tramite il proprio personale bilingue, la CCIL ha offerto un servizio di traduzione e interpretariato alle aziende che ne hanno fatto richiesta.

Area informativa

- **Infoltalie**

La Camera di Commercio Italo-Lussemburghese, in collaborazione con la Camera di Commercio Belgo-Italiana, nel corso del 2025 ha realizzato "Infoltalie", la rivista dedicata alla promozione dell'Italia nel mercato del Belgio e del Lussemburgo.

- **Annuario dei Soci della Camera**

Anche nel 2025 la Camera di Commercio Italo-Lussemburghese ha pubblicato l'Annuario dei Soci. L'annuario rappresenta un importante mezzo di orientamento per chiunque desideri intraprendere rapporti commerciali dall'Italia verso il Lussemburgo e viceversa.

Formazione

- **Master in Private Equity e Fondi d'Investimento**

Nel corso del 2025 la CCIL ha organizzato un'edizione del Master in Private Equity e Fondi d'Investimento tenutasi dal 13 ottobre al 12 dicembre 2025. Il Master è organizzato in collaborazione con House of Training e PwC Academy.

Progetti europei

La CCIL prosegue il suo impegno nel settore della progettazione europea continuando ad implementare nel 2025 i progetti ENFORCE, GELATOn the Road, WINE e TRAIN4ESG.

Dal turismo rigenerativo alla sostenibilità ambientale, alla qualità dei prodotti e delle materie prime e all'innovazione nel sistema di filiera del Gelato Artigianale. Dalla capacità innovativa delle fintech che lavorano su progetti ESG alla promozione dell'enoturismo in Europa: la CCIL è partner attivo in ambito europeo.

Attività di rete

- **Progetto**

- **«Ospitalità Italiana – Ristoranti italiani nel Mondo»**

La CCIL partecipa al tale progetto promosso da Unioncamere nell'ambito del Fondo Intercamerale di Intervento e realizzato in collaborazione con Isnart (Istituto Nazionale di Ricerche Turistiche) e Assocamerestero. Il progetto vuol essere un riconoscimento mediante la consegna del marchio, per i ristoranti italiani che seguono uno specifico disciplinare in cui l'utilizzo dei prodotti italiani autentici costituisce uno degli aspetti principali.

- **34ª edizione della Convention Mondiale delle CCIE**

La CCIL ha partecipato dal 21 al 23 giugno alla 34ª edizione della Convention Mondiale delle Camere di Commercio Italiane all'Estero che si è svolta a Cosenza.

- **26° Meeting dei Segretari Generali delle CCIE**

La CCIL ha partecipato dal 22 al 25 ottobre alla 26ª edizione del Meeting dei Segretari Generali a Roma.



Al tuo fianco per sviluppare il potenziale delle tue idee

L'Italian Business Community di Deloitte Lussemburgo è stata creata per rispondere alle esigenze dei clienti italiani che intendono investire o espandere la propria presenza in Lussemburgo. I nostri servizi, realizzati su misura, coprono molteplici aspetti: revisione contabile, consulenza fiscale per aziende e privati, consulenza per tutti i settori in Lussemburgo.

Per ulteriori informazioni e contatti:
www.deloitte.com/lu/italian-business-community

Quelques événements organisés par la Camera di Commercio Italo-Lussembourghese pendant l'année 2025

Dîner du nouvel an avec M. Pierre Gramegna, Directeur Général du Mécanisme Européen de Stabilité, guest speaker, en présence de S.E.M. Carmine Robustelli, l'Ambassadeur d'Italie au Grand-Duché de Luxembourg 13 janvier 2025

La Camera di Commercio Italo-Lussembourghese a organisé, en collaboration avec Ernst & Young, un dîner de networking, en présence de S.E.M. Carmine Robustelli, l'Ambassadeur d'Italie au Grand-Duché de Luxembourg, pour ses associés auprès de EY Luxembourg.

M. Pierre Gramegna, Directeur Général du Mécanisme Européen de Stabilité (MES), a été le guest speaker de cet événement. Dans son discours, le Directeur Général du MES a souligné les questions cruciales sur l'avenir de l'Europe, rappelant que des croyances naissent aussi des opportunités et que les valeurs européennes prévaudront à long terme.

Parmi les thématiques, la réglementation européenne sur l'intelligence artificielle, la finance durable et tous les critères qui y sont liés ainsi que la protection des données (RGPD).

L'événement de networking a été l'occasion pour les nombreux associés de se rencontrer au début de l'année pour partager les nouveautés 2025 en matière économique aux niveaux local, italien et européen.



Italian Design Day 2025 – Conférence «MUSEUM SEED. The Futurability of Cultural Places» 12 février 2025

A l'occasion de la IX^e édition de la Journée du design italien dans le monde, la Camera di Commercio Italo-Lussembourghese et l'Ambassade d'Italie au Luxembourg ont organisé la conférence «MUSEUM SEED. The Futurability of Cultural Places» visant à promouvoir et améliorer le design italien au Luxembourg et diffuser les connaissances sur les capacités techniques et créatives italiennes.

La conférence, qui s'est tenue le 12 février 2025 au Forum da Vinci, a été ouverte par le discours de bienvenue de S.E. Carmine Robustelli, Ambassadeur d'Italie au Luxembourg, et de Fabio Morvilli, Président CCIL, qui ont présenté le thème de cette édition 2025 ainsi que l'orateur spécial et Ambassadeur du Design Italien pour le Luxembourg nommé par le Ministère des Affaires Étrangères et de la Coopération Internationale, l'Architecte Ico Migliore, co-fondateur avec Mara Servetto de l'étude d'architecture de Milan Migliore+Servetto Architects, membre de la CCIL.



Assemblée Générale Ordinaire des Associés

29 avril 2025

Le 29 avril, la Camera di Commercio Italo-Lussembourghese a eu le plaisir d'accueillir ses membres à l'occasion de son Assemblée Générale Ordinaire, qui s'est déroulée auprès de l'Hôtel Sofitel Europe, en présence aussi de l'Ambassadeur d'Italie au Grand-Duché de Luxembourg, S.E. Carmine Robustelli.

L'événement a été suivi par un déjeuner, au cours duquel tous les participants ont eu l'occasion de faire connaissance, de partager des idées et des opinions et de renforcer leurs relations mutuelles dans une expérience de réseautage agréable.



Événement de promotion et de networking

Remise des prix « Ospitalità Italiana » à l'occasion de la Fête de la République italienne

2 juin 2025

À l'occasion des célébrations du 79^e anniversaire de la République italienne au Luxembourg, la CCIL, en collaboration avec l'Ambassade d'Italie, a organisé le 2 juin un événement visant à promouvoir et à protéger l'excellence, les traditions et l'authenticité des produits italiens Made in Italy.

Treize restaurants qui garantissent une expérience quotidienne authentique, de haute qualité et typiquement italienne aux consommateurs luxembourgeois et internationaux du Grand-Duché, et qui répondent aux paramètres techniques ont reçu la reconnaissance « Ospitalità Italiana ».

Les restaurants sont : Caffè Torino Ristorante, Come à la Pizza, Come Italia, Gioia in Tavola, Il Cherubino, L'Angolino, Origini, Radici, Ristorante Essenza, Ristorante Pizzeria Fama, Trattoria V'Diterraneo, Tre Chiavi e Vinissimo Restaurant.



35° anni di attività' della Camera di Commercio Italo-Lussemburghese

13 maggio 2025

Il 13 maggio 2025, la Camera di Commercio Italo-Lussemburghese ha festeggiato il suo 35° anniversario dalla fondazione nella prestigiosa sede del Cercle Cité, alla presenza di Sua Altezza Reale il Granduca Ereditario e di un pubblico di oltre 300 invitati.

L'evento è stato aperto dalla conferenza «1990-2025 Italia-Lussemburgo: una storia di relazioni e di affari» che ha visto come relatori: S.E. Xavier Bettel, Vice Primo Ministro e Ministro degli Affari Esteri, Laurent Mosar, assessore della Città di Lussemburgo, S.E. Carmine Robustelli, Ambasciatore d'Italia a Lussemburgo, S.E. Lex Delles, Ministro dell'Economia, delle PMI, dell'Energia e del Turismo (in videomessaggio) e Carlo Thelen, Direttore Generale della Camera di Commercio del Granducato del Lussemburgo (in videomessaggio).



Tutti i relatori hanno sottolineato la stretta collaborazione con la Camera di Commercio Italo-Lussemburghese, le numerose missioni economiche e commerciali organizzate congiuntamente in Italia, nonché l'attività di assistenza alle aziende italiane e lussemburghesi che la CCIL ha svolto, sin dalla sua fondazione, in maniera professionale e affidabile.



Tra i partecipanti, Carlo Nordio, Ministro della Giustizia, Mars Di Bartolomeo, Vicepresidente della Camera dei Deputati, Pierre Gramegna, Direttore del Meccanismo europeo di stabilità, Paul Dühr, ex Maresciallo della Corte, Pierre Ferring, Direttore del

Commercio estero e della promozione degli investimenti presso il Ministero degli Affari Esteri del Granducato del Lussemburgo. Presenti anche personalità del mondo politico ed economico, ambasciatori accreditati in Lussemburgo, rappresentanti delle Camere di Commercio bilaterali in Lussemburgo, qualificati rappresentanti delle istituzioni europee nonché rappresentanti della comunità imprenditoriale associata alla CCIL.



La regione Calabria ospite d'onore e main partner del 35° anniversario della CCIL

Quest'occasione di prestigio ha permesso di presentare la Regione Calabria e il suo territorio sia dal punto di vista turistico che enogastronomico.

Il Cercle Cité è stato allestito con installazioni video e grafiche, che hanno permesso di scoprire i paesaggi mozzafiato, da Tropea a Ricadi e Capo Vaticano, da Zambrone all'Arco Magno di San Nicola Arcella e Motta San Giovanni, il mare cristallino e il patrimonio artistico e culturale della Regione. Inoltre, tramite corner espositivi e degustativi dei prodotti tipici calabresi quali ndjua, caciocavallo silano, cipolla di Tropea, peperoncino nonché specialità enologiche della Regione, gli ospiti hanno potuto scoprire il ricco patrimonio culinario esaltato dallo chef Alessandro Vannelli.



Anche S.A.R. il Granduca Ereditario ha potuto approfondire le caratteristiche del territorio calabrese, illustrate dall'Avv. Gina Aquino, nell'ambito di un incontro ristretto che la Camera di Commercio Italo Lussemburghese ha organizzato per la Regione Calabria, in presenza del Presidente della CCIL, Fabio Morvilli, della Direttrice della CCIL, Luisa Castelli e dell'Ambasciatore d'Italia a Lussemburgo, Carmine Robustelli. L'evento è stato dunque un'importante occasione per far conoscere agli ospiti anche le numerose attività promosse dal Dipartimento regionale, oltre che mettere in luce il ruolo strategico che la Calabria sta assumendo nel panorama delle destinazioni turistiche italiane.

Premi di riconoscimento nella storia di relazioni tra Italia e Lussemburgo

Il 35° anniversario è stato anche l'occasione per consegnare premi di riconoscimento a importanti protagonisti del mondo economico che operano nei due Paesi e a livello internazionale.

Degno di nota quello in memoria del Cavaliere **Leonardo Del Vecchio**, fondatore di **LUXOTTICA**.

Leonardo Del Vecchio è l'emblema del genio imprenditoriale, del saper fare italiano e il simbolo del self-made man. La sua passione per l'artigianalità, che lo ha portato dalla bottega all'industria, la sua determinazione, la sua ambizione e la sua visione del futuro sono alla base della nascita di un'azienda leader nella produzione e distribuzione di occhiali e di uno degli imperi industriali più noti nel panorama internazionale come **Luxottica**.

Per onorare la sua grandezza e l'eredità che ha lasciato, la **Camera di Commercio Italo-Lussemburghese** ha consegnato ai figli **Claudio Del Vecchio** e **Paola Del Vecchio** un riconoscimento altamente simbolico in sua memoria: una scultura intitolata «Esplosione di una Supernova» realizzata dall'artista **Maurizio Toffoletti**.



Un premio di riconoscimento per la preziosa collaborazione e il contributo allo sviluppo delle relazioni economiche tra Italia e Lussemburgo è stato consegnato a **Romolo Bardin**, CEO di **Delfin**.



Altri premi di riconoscimento sono stati consegnati a :

Regione Calabria, main Partner e Regione Ospite d'Onore, per l'importante sviluppo del turismo e della promozione territoriale in Europa conferito a Gina Aquino, Dirigente del Settore "Promozione della Calabria e dei suoi Asset Strategici – Marketing Territoriale" afferente al Dipartimento "Turismo, Marketing Territoriale, Trasporto Pubblico Locale e Mobilità Sostenibile" della Regione Calabria;

Gruppo Intesa Sanpaolo Lussemburgo per la pluriennale collaborazione con la CCIL e lo sviluppo sulla piazza finanziaria lussemburghese, ritirato da Fabiola Begeja, Product Development Office di Intesa Sanpaolo Wealth Management et ex studentessa

del Master, corso di formazione professionale post universitario «Private Equity e Fondi d'Investimento» organizzato dalla CCIL in collaborazione con House of Training e PwC ;

Gruppo Ferrero per la lunga collaborazione con la CCIL e per l'internazionalizzazione del Made in Italy attraverso il Lussemburgo, conferito al suo CEO Lapo Civiletti;

Delfin per la preziosa collaborazione e il contributo allo sviluppo delle relazioni economiche tra Italia e Lussemburgo, ritirato da Romolo Bardin.

Un walking dinner tipicamente italiano con corner di degustazione di prodotti autentici calabresi si è tenuto al termine della conferenza.



Main Partner et Région Hôte d'honneur



Sous le patronage



Sponsor Diamond



Sponsor Gold



Avec le support



Sponsor Bronze





Looking
for cross-border
legal advice?
Discover
GSK Stockmann.



YOUR PERSPECTIVE.
GSK.DE | GSK-LUX.COM

Incoming buyers – Rencontres d'affaires en Italie pendant l'année 2025

La Camera di Commercio Italo-Lussembourghese a renouvelé sa collaboration avec les Chambres de Commerce italiennes (Unioncamere) pour l'année 2025 afin de soutenir les exportations italiennes vers le Grand-Duché de Luxembourg et au Benelux, grâce à la coopération des Chambres de Commerce Italiennes en Belgique et aux Pays-Bas.

Les activités réalisées ont spécifiquement porté sur l'identification et la sélection d'acheteurs/opérateurs commerciaux principalement du secteur agroalimentaire (aliments et boissons), pour participer à un programme de rencontres d'affaires avec des PME italiennes des régions Ombrie, Ligurie, Lombardie et Toscane, territoires de provenance de la Chambre de Commerce de l'Ombrie, de Liguria International (Agence d'internationalisation de la Chambre de Commerce Riviere de Liguria), de la Chambre de Commerce de Bergame et de PromoFirenze, l'Agence de Promotion de la Chambre de Commerce de Florence.



Incoming à Norcia (1-3 mars 2025)

Du 1^{er} au 3 mars, dans le cadre de Nero Norcia, la Foire-Marché qui a fait connaître dans le monde entier la précieuse truffe noire d'Ombrie, les opérateurs luxembourgeois ont participé à des rencontres d'affaires avec des producteurs de truffes, de charcuterie, de chocolat, de légumineuses et de céréales, de bière, d'huile d'olive et de vin, et ont participé à des visites d'entreprises auprès de principaux producteurs d'excellence de la région.



Incoming à Imperia (22-24 mai 2025)

Du 22 au 24 mai, dans le cadre de l'événement b2b «Olioliva Frantoio delle idee», une délégation de buyers provenant des Pays-Bas, de la Belgique et du Luxembourg, a participé à un riche programme de rencontres individuelles avec 40 producteurs ligures. Outre la présentation de leurs entreprises, ils ont eu l'occasion de déguster leurs produits, véritables symboles de l'excellence ligure.



Incoming à Bergamo (20-22 juillet 2025)

Du 20 au 22 juillet, dans le cadre du projet d'internationalisation de la Chambre de Commerce de Bergame et du programme «SEI Soutien aux exportations italiennes» d'Unioncamere, un opérateur luxembourgeois du secteur alimentaire a participé à des rencontres d'affaires avec les entreprises de Bergame, qui sont membres de la marque «Bergame, ville aux mille saveurs» ainsi qu'à des visites d'entreprises pour savoir plus du terroir d'où les produits proviennent.



Incoming à Florence (22-23 octobre 2025)

Du 22 au 23 octobre, dans le cadre de la 7^e édition de «BuyFood Toscana», l'événement b2b dédié à la promotion internationale des produits agroalimentaires de qualité certifiée de la région Toscane, deux opérateurs luxembourgeois ont pris part aux rencontres d'affaires avec 40 entreprises toscanes de produits alimentaires de qualité ainsi qu'à des visites et dégustation de desserts florentins traditionnels.



la Calabre

VILLAGES À EXPLORER



Visitez le site



Télécharger l'App



Télécharger la Brochure



CALABRIA
STRAORDINARIA



REGIONE
CALABRIA

Activités de promotion des Régions italiennes au Grand-Duché de Luxembourg

La promotion touristique et agroalimentaire de la Région Calabre – Calabria Straordinaria

La Calabre est une Région qui enchante les voyageurs par une fascinante combinaison de nature à couper le souffle, de trésors historiques et d'une culture unique et qui offre une expérience touristique complète, 365 jours par année, à travers la gastronomie et le vin, la randonnée, le vélo, la mer et la montagne, mais aussi ses zones intérieures, sa culture, ses villages, son archéologie et ses expériences de tourisme lent.

C'est aussi l'une des Régions encore inexplorées du sud de l'Italie et pas assez connue au Luxembourg et dans la Grande Région, ce qui a porté la Camera di Commercio Italo-Lussemburghese à développer un plan stratégique d'activités de promotion, cofinancé par le Département du Tourisme, Marketing territorial, Transports publics locaux et Mobilité durable – Secteur 4 « Promotion de la Calabre et de ses atouts stratégiques – Animation et grands événements – Marketing territorial » de la Région Calabre et visant à promouvoir le tourisme calabrais auprès des opérateurs touristiques locaux et de la presse ainsi qu'à travers les produits eno-gastronomiques traditionnels et à favoriser la connaissance du brand « Calabria Straordinaria ».

Les activités, réalisées tout au long de l'année 2024 et 2025 par la CCIL en collaboration avec la Région elle-même et en partenariat avec les différents institutions et entreprises locaux, italiennes et luxembourgeoises, ont été les suivantes :

12 juin 2024 – Événement de présentation de l'offre touristique régionale

Organisé en collaboration avec l'Ambassade d'Italie au Luxembourg, Luxair et LuxairTours, l'événement s'est tenu au Sofitel Luxembourg Europe et il a impliqué plus de 100 participants, dont 70 agences de voyages et tour opérateurs et presse. L'événement s'est clôturé par un dîner exclusif à base de produits typiques calabrais préparé par un chef 1 étoile Michelin.



16-22 novembre 2024 – Événement de promotion des itinéraires gustatifs

L'événement de promotion de la Calabre et de ses produits typiques à travers le secteur de la restauration a eu lieu au Luxembourg dans le cadre de la IX^e édition de la Semaine de la Cuisine Italienne dans le Monde. Grâce à la collaboration de l'Association des Chefs Italiens du Luxembourg, membre de la Fédération des Chefs Italiens, 11 restaurants italiens ont proposé, tout au long de la semaine, un plat local traditionnel ou revisité, dont le fil conducteur était les produits typiques de Calabre. En outre, corner de promotion touristique ont été installés dans les restaurants.



13 mai 2025 – Promotion de la Calabre touristique et eno-gastronomique à l'occasion du 35^e anniversaire de la CCIL

En tant que Région d'honneur, des installations vidéo et graphiques ont été installées dans trois salles du Cercle pour permettre aux invités de découvrir les paysages de Tropea, Ricadi et Capo Vaticano, Zambrone, l'Arco Magno de San Nicola Arcella et Motta San Giovanni, la mer cristalline et le patrimoine artistique et culturel de la Région. En outre, des espaces d'exposition et de dégustation de produits typiques calabrais tels que la 'ndjua, le caciocavallo silano, l'oignon de Tropea, le piment, ainsi que les spécialités vinicoles, ont été installés dans la Grande Salle ainsi que mis en valeur par le chef Alessandro Vannelli au dîner de networking.



1-5 octobre 2025 – Educational Tour en Calabre

Le voyage de découverte de la Calabre a été réalisé en collaboration avec Luxair et LuxairTours et il a impliqué un groupe de 15 opérateurs luxembourgeois du tourisme. Le but de l'Eductour a été celui de mieux connaître le territoire calabrais, faire des expériences de découverte des paysages, de la nature et des beautés ainsi que pour étendre leur offre de voyage en Calabre à faveur des touristes luxembourgeois.

Suivant les itinéraires phares de l'Eductour - « Villages à explorer », « Art et culture », « Immersion dans la nature » et « Gastronomie et Vins » - le programme a emmené les participants dans un voyage expérientiel de 5 jours à la découverte de l'extraordinaire Calabre tyrrhénienne et ionienne : de Pizzo Calabro, avec des visites des principales attractions touristiques et une dégustation du gelato « Tartufo di Pizzo », à Tropea et Capo Vaticano.

De Reggio Calabria, avec une visite au Musée archéologique national de Reggio Calabria et des Bronzes de Riace, à Scilla, avec une visite du village de pêcheurs de « Chianalea » et une dégustation d'espadon.

Le voyage découverte s'est clôturé avec la visite du Château aragonais « Le Castella », qui fait partie de la zone marine protégée « Isola de Capo Rizzuto », la plus grande d'Italie et parmi les plus grandes d'Europe, et Simeri pour une première exploration de la cote ionienne de la « Calabria Straordinaria ».



Collaborations pour la réalisation d'événements, forum, conférences, conventions et webinaires en co-branding pendant l'année 2025

Webinaire « Entreprises et finance durable – Perspectives internationales »

15 janvier 2025



La Camera di Commercio Italo-Lussemburghese en collaboration avec Federmanager Toscana, a organisé le 15 janvier 2025 un webinaire intitulé « Entreprises et finance durable – Perspectives internationales ». Ce webinaire a réuni les managers italiens du réseau de Federmanager Toscana afin de les informer des opportunités d'affaires au Grand-Duché de Luxembourg dans différents secteurs économiques, ainsi que des bonnes pratiques italiennes au Luxembourg.

Dîner de networking avec M. Pierre Gramegna, Directeur Général du MES (Mécanisme européen de stabilité)

13 janvier 2025



La Camera di Commercio Italo-Lussemburghese a organisé, en collaboration avec EY, un dîner de networking ayant comme hôte d'honneur et guest speaker Pierre Gramegna, Directeur Général du MES. L'événement a eu lieu le 13 janvier 2025 au siège de EY.

EFPA Finance Forum « Sustainable Finance »

13 mars 2025



La Camera di Commercio Italo-Lussemburghese a collaboré avec EFPA Luxembourg pour la promotion de l'EFPA Finance Forum 2025 « Sustainable Finance » qui s'est tenu le 13 mars 2025 au siège de la Chambre de Commerce du Grand-Duché de Luxembourg.

Dîner-débat avec S.E.M. le Premier Ministre Luc Frieden

13 octobre 2025



La Camera di Commercio Italo-Lussemburghese, en collaboration avec la British Chamber of Commerce for Luxembourg et la Chambre Française de Commerce et d'Industrie au Luxembourg, a organisé un dîner-débat avec S.E.M. le Premier Ministre Luc Frieden. L'événement s'est tenu le 13 octobre 2025 à l'Hémicycle. Dans le cadre d'un programme de coopération annuel parmi les trois Chambres de Commerce bilatérales officiellement accréditées au Luxembourg, l'événement en présence du Premier Ministre a représenté un rendez-vous important pour les communautés d'affaires étrangères au Grand-Duché d'être mise à jour par rapport à la situation politique, économique et commerciale du Luxembourg et aux relations bilatérales et multilatérales que le Pays entretient au niveau européen et international.

XVII^e rencontre annuelle de la Business Community Italienne au Luxembourg

25 novembre 2025



La Camera di Commercio Italo-Lussemburghese et la Bocconi Alumni Luxembourg vont collaborer, encore cette année, avec Deloitte à l'organisation de la traditionnelle rencontre annuelle de la Business Community Italienne au Luxembourg. La rencontre aura lieu le 25 novembre 2025 à l'Auditorium Deloitte.



Have you thought how much Luxembourg can change your business?

Find out how EY helps financial institutions and other companies coming from all over the world to take the first step in the attractive Luxembourg eco-system and tackle the most complex issues through the offering of our strong and distinctive skills.

ey.com/lu



The better the question. The better the answer. The better the world works.



**Shape the future
with confidence**

© 2025 Ernst & Young S.A. All Rights Reserved. ED None.

Formazione

Master in Private Equity e Fondi d'Investimento

Corso di formazione professionale post-universitario

La Camera di Commercio Italo-Lussemburghese organizza il Master in Private Equity e Fondi d'Investimento, un corso di formazione professionale post-universitario per favorire l'inserimento professionale nel mondo della finanza internazionale.

Nel 2025 un'unica edizione: dal 13 ottobre al 12 dicembre (XXII edizione).

Il corso è organizzato in collaborazione con House of Training e PwC Academy, specializzate nella formazione professionale continua a sostegno dell'aumento del valore del capitale umano. Una collaborazione che è iniziata nel 2006 e si è consolidata nel tempo consentendo di organizzare 22 edizioni del Master in Private Equity e Fondi d'Investimento, e accogliendo nel complesso oltre 620 partecipanti e professionisti nel Granducato e in Italia.

Il Master in Private Equity e Fondi d'Investimento, nato da esigenze dei Soci della Camera di Commercio Italo-Lussemburghese, rappresenta un'opportunità unica e concreta per giovani laureati italiani di integrare il corso di studi accademico con un percorso formativo specialistico e professionalizzante del settore della finanza approfondendo, al contempo, le differenti tematiche legate alla finanza internazionale più specificatamente ai fondi d'investimento.

In effetti i partecipanti sono giovani laureati in discipline economiche e giuridiche o affini nel settore economico-finanziario che hanno una buona preparazione universitaria e che scelgono tale corso per integrare la loro formazione accademica con quelle competenze specifiche particolarmente richieste dalla piazza finanziaria europea.

Familiarizzare con tematiche legate ai Fondi d'Investimento, al Private Equity, approfondendo argomenti come Anti Money Laundering, Risk Management, Fund Accounting, Transfer Pricing, permette loro di migliorare conoscenze, competenze e abilità tali da integrarsi rapidamente e efficacemente nel contesto lavorativo del mondo finanziario lussemburghese.

Il programma didattico è affidato ai nostri partners. Ciascuna sessione semestrale, condotta in lingua inglese, è tenuta da formatori selezionati da House of Training e PwC tra i professionisti quotidianamente attivi nella piazza finanziaria, in grado di trasmettere competenze e know-how costantemente aggiornati. Previsti interventi di dirigenti di istituzioni locali e europee, banche e società presenti a Lussemburgo.

Al termine della formazione in aula, la Camera di Commercio Italo-Lussemburghese organizza un job-day riservato alle banche e società partner e finalizzato a favorire l'incontro, in via prioritaria, con i partecipanti al corso per colloqui individuali.

Per approfondimenti: www.masterinfinance.eu

MASTER IN PRIVATE EQUITY E FONDI D'INVESTIMENTO



a Lussemburgo
dal 13 ottobre al 12 dicembre 2025

Borse di studio erogate da:



Main Partners



Partners



WWW.MASTERINFINANCE.EU



You lead, We support

Fund reporting | Fund documentation | Support function

Managed Services | Our team of experts

Benjamin Gauthier

Advisory Partner, Risk & Compliance
and Managed Services Leader
PwC Luxembourg
+352 621 334 137
b.gauthier@pwc.lu

Sebastien Schmitt

Advisory Partner,
PwC Luxembourg
+352 621 334 242
sebastien.schmitt@pwc.lu



Get in touch with us
www.pwc.lu/managed-services

© 2025 PwC. All rights reserved. PwC refers to the PwC network and/or one or more of its member firms, each of which is a separate legal entity. Please see www.pwc.com/structure for further details.

Projets Européens

ENFORCE

La Camera di Commercio Italo-Lussembourghese est chef de file du projet européen «ENFORCE - Enhancing resilience of tourism sector through training and development of regenerative tourism experiences», qui a le but de soutenir et de développer les compétences vertes, digitales et générales des PME et des start-ups dans le secteur du tourisme, en développant des expériences innovantes de tourisme culturel régénératif, intégrant aussi le storytelling.



ENFORCE vise à mettre en œuvre les activités suivantes:

- Création d'une carte interactive avec les meilleures pratiques de tourisme culturel régénératif.
- Développement et pilotage du cours «Favoriser le tourisme régénératif en racontant les bonnes histoires», intégré dans un système de Ressources Educatives Libres (REL).
- Élaboration du «Guide du tourisme régénératif» et des recommandations pour les éducateurs et les professionnels du tourisme.
- Organisation de sessions d'apprentissage collaboratif sur le storytelling et promotion du tourisme régénératif.
- Activités de communication, de promotion, de durabilité et d'exploitation du projet.

Le projet ENFORCE a été financé dans le cadre des projets KA220-VET - Partenariats de coopération dans l'enseignement et la formation professionnels. Il a une durée de 30 mois, de décembre 2022 à mai 2025, et il est développé par 7 partenaires soigneusement sélectionnés pour atteindre les objectifs du projet.

En plus de la CCIL, le partenariat se compose de : DomSpain SLU (Espagne), EURAKOM SASU (France), la Chambre de Commerce et d'Industrie de Slovénie (Slovénie), l'Université d'Aveiro (Portugal), l'Université d'Usak (Turquie) et l'Université Agricole de Plovdiv (Bulgarie).

Site web du projet :
www.enforce-project.eu

Réseau sociaux :
Facebook, LinkedIn
et Instagram
@Enforce Project

Enforce

GELATON THE ROAD

La Camera di Commercio Italo-Lussembourghese est partenaire du projet «GELATOn the ROAD», visant à créer la première route européenne du Gelato afin de préserver le patrimoine et l'identité culturels locaux. Elle repose sur des critères de durabilité environnementale, de qualité des produits et des matières premières, et d'innovation dans le système de la chaîne d'approvisionnement du Gelato artisanal.



Ce projet représente une occasion d'éduquer et d'informer les consommateurs sur les principes de qualité et d'origine territoriale, ainsi que sur l'importance d'une culture gastronomique qui met l'accent à la fois sur la tradition et l'innovation. Le Gelato est donc un moyen de promouvoir une compréhension plus large de la culture alimentaire tout en célébrant l'art et l'artisanat qui sont des composantes essentielles du processus de fabrication du Gelato.

Le projet GELATOn the ROAD est financé dans le cadre du programme Europe Créative. Il a une durée de 36 mois, d'avril 2023 à avril 2026, et il implique 14 partenaires de projet et 2 partenaires associés. En plus de la CCIL, parmi les partenaires de projet il y a : Longarone Fiere (Italie), qui est le chef de file du projet, Venetian Cluster (Italie), la Chambre de Commerce Belgo-Italienne (Belgique), Agrifood Partnership of Western Greece (Grèce), UNITEIS e.V. (Allemagne), la Chambre de Commerce et de l'Industrie de Belgrade (Serbie), ROD (Slovénie), ISTRIAN de Dignan - Ecomuseum (Croatie), ETRI (Autriche), ACECCAT (Espagne), RRDA (Pologne), la Chambre de Commerce et de l'Industrie de Vratsa (Bulgarie) et DomSpain (Espagne). Les partenaires associés sont : Parco Dolomiti Friulane (Italie) et le Conseil de l'Europe.

Site web du projet :
www.gelatontheroad.eu

Réseau sociaux :
Facebook, LinkedIn
et Instagram
@GELATOn the ROAD





Co-funded by
the European Union

Funded by the European Union. Views and opinions expressed are however those of the author(s) only and do not necessarily reflect those of the European Union or the European Education and Culture Executive Agency (EACEA). Neither the European Union nor EACEA can be held responsible for them.

TRAIN4ESG

La Camera di Commercio Italo-Lussembourghese est partenaire du projet européen «Train4ESG Training Finance Sector Professionals on Environment Social and Governance Projects and Investments» dont l'objectif général est de former les professionnels du secteur financier à investir de manière sociale et responsable.



Les objectifs spécifiques sont :

- Objectif n°1 - Identifier les déficits de compétences dans le segment ESG en croissance rapide du marché de la finance digitale
- Objectif n°2 - Concevoir et développer un programme de formation ESG complet et intégré comprenant différents niveaux de connaissances et destiné aux professionnels du secteur financier
- Objectif n°3 - Valider et affiner les cours en fonction de la prestation du programme auprès des publics cibles du secteur financier
- Objectif n°4 - Assurer un développement durable et une utilisation plus large du programme de formation ESG.

Le projet Train4ESG est financé dans le cadre du programme Erasmus+ KA220-ADU - Partenariats de coopération dans l'éducation des adultes. Il a une durée de 30 mois, de décembre 2023 à mai 2026, et il est développé par 6 partenaires, issus de 5 États membres différents de l'UE, soigneusement sélectionnés pour atteindre les objectifs du projet.

En plus de la CCIL, le partenariat comprend : Finance Innovation (France), Bicerio Ltd. (Slovénie), Tallinna Tehnikaulikool (Estonie), Weave Consulting Limited (Malte).

Site web du projet :

www.train4esg.eu

Réseau sociaux :

- Facebook et LinkedIn

@Train4ESG

- Fediverse/Mastodon :

@train4esg.



WINE PROJECT

La Camera di Commercio Italo-Lussembourghese est chef de file du projet européen «WINE - Wine Innovative Network and Tourism Experiences' Promotion» dont l'objectif général est de créer un cours en ligne innovant pour les professionnels du vin, en attendant les objectifs du Green Deal européen, axé sur les menaces environnementales émergentes et la nécessité de renforcer la coopération et le transfert de compétences.



Les objectifs spécifiques sont :

- Objectif n°1 - Transfert de compétences, de savoir-faire et de bonnes pratiques pour les nouveaux et futurs entrepreneurs d'Europe du Nord et Centrale qui souhaitent entreprendre leur propre production vitivinicole et atteindre les standards de qualité typiques de l'Europe du Sud et de l'Est ;
- Objectif n°2 - Innover et adapter l'offre de formation des centres de formation professionnelle aux normes européennes et former des professionnels en adéquation avec les exigences du marché vitivinicole, de manière à apporter de nouvelles compétences aux pays où la production vitivinicole est de pointe (Europe du Nord) ou améliorer celui existant dans les autres pays (Europe centrale) ;
- Objectif n°3 - Renforcer le tourisme durable dans les Pays européens, en utilisant la production viticole comme nouvel outil pour créer des expériences touristiques et de valorisation des territoires.

Le projet WINE est financé dans le cadre du programme Erasmus + KA220-EFP Action Clé 2 - Partenariats de coopération dans le domaine de l'enseignement et la formation professionnels. Il a duré du 24 mois, du février 2024 au janvier 2026, et a été formé par 7 partenaires issus de 6 divers États membres de l'UE, sélectionnés avec précision pour répondre aux objectifs du projet.

En plus de la CCIL, le partenariat est composé de : Centro Italiano Opere Femminili Salesiane - CIOFS-FP Piedmont (Italie), Coopération Bancaire pour l'Europe CBE (Belgique), Domspain (Espagne), Association bulgare des professionnels du vin BAWP (Bulgarie), Nehex Srl (Italie), Prios Kompetanse AS (Norvège).

Site web du projet :

www.wineproject.eu

Réseau sociaux :

- Facebook et LinkedIn : WINE Project

- Instagram : @wineproject.eu



Lussemburgo – una piazza economica di primo piano

Il Lussemburgo, con i suoi 2.586 chilometri quadrati, è situato nel cuore dell'Europa tra il Belgio, la Francia e la Germania. La densità demografica si attesta attorno ai 681 973 abitanti, ovvero l'1,1% in più rispetto a un anno fa. Questo tasso di crescita dell'1,1% è uno dei più bassi dell'ultimo decennio, ad eccezione degli anni del COVID-19 (tassi di crescita nel 2020 e nel 2021 rispettivamente dell'1,4 e dell'1,7%). È il Paese in cui si registra la più alta percentuale di stranieri presenti (il 47,2% della popolazione); tra questi la maggioranza è europea e gli italiani rappresentano la terza comunità più numerosa, dopo i portoghesi ed i francesi. Oggi il Granducato è un Paese aperto sul mondo, prospero, con tassi di inflazione e di disoccupazione moderati ed una situazione equilibrata delle finanze pubbliche.

La dimensione europea ed internazionale

Il Lussemburgo è spesso chiamato "il cuore d'Europa".

A livello internazionale il Lussemburgo ha sempre giocato un ruolo che va ben al di là delle sue dimensioni. Questo vale senz'altro per il processo di costruzione europea dove, grazie al suo multilinguismo ed alla sua relativa neutralità, si è spesso trovato nella situazione di poter agire come mediatore. Non è dunque un caso che il processo europeo di integrazione sia visto favorevolmente dalla maggioranza dei lussemburghesi.

Il Lussemburgo fa parte dei membri fondatori delle Nazioni Unite, della NATO, del Consiglio d'Europa e naturalmente dell'Unione Europea. È una delle tre capitali europee (insieme a Bruxelles e a Strasburgo) che ospita alcune istituzioni importanti quali la Corte di Giustizia dell'Unione Europea, la Corte dei Conti Europea, la Banca Europea per gli Investimenti, il Fondo Europeo per gli Investimenti, il Segretariato del Parlamento Europeo, l'Eurostat e vari servizi della Commissione Europea.

L'economia

Nel primo trimestre del 2025, la variazione del PIL reale è stata pari a -1,0% rispetto al trimestre precedente e a -0,4% rispetto al primo trimestre del 2024. Le variazioni annuali del PIL reale sono riviste come segue: il quarto trimestre del 2024 rimane a +1,9%, il terzo trimestre è rivisto a -0,1% anziché a 0,0% e il secondo trimestre a +1,5% anziché a +1,6%.

Dopo un aumento «lento ma persistente», il tasso di disoccupazione in Lussemburgo è leggermente diminuito a giugno 2025, raggiungendo il 5,9%, nonostante un aumento del numero di residenti registrati presso l'Adem rispetto a giugno 2024 mentre il reddito medio pro capite è tra i più elevati a livello mondiale.

Il Paese impiega numerosi pendolari provenienti da: Francia, Belgio e Germania.

Nel mese di agosto 2025, il tasso d'inflazione annuo si è attestata al 2,3%.

Per quanto riguarda le finanze pubbliche, il rapporto tra debito pubblico e PIL e tra i più bassi d'Europa (26,30% nel 2024).

Una piazza finanziaria internazionale

A partire dagli anni Sessanta, il Lussemburgo, grazie ad una legislazione completa e adattata ai bisogni del mercato, è diventato uno dei più importanti centri finanziari internazionali. Nel mese di agosto 2025, gli istituti di credito presenti nel Paese sono 117, dei quali 4 gruppi bancari italiani. L'industria dei fondi d'investimento, con un patrimonio che si aggira intorno ai 7.3 miliardi di euro, è preceduta in volumi solo dagli Stati Uniti.

Il Lussemburgo gioca anche un ruolo di crescente importanza nel settore delle assicurazioni. Nel Granducato sono presenti 275 tra compagnie di assicurazione, la maggior parte delle quali sono filiali di grandi gruppi internazionali, e di riassicurazione, secondo le rilevazioni di fine giugno 2025.

Una legislazione adatta e una struttura amministrativa efficace facilitano soprattutto l'assicurazione dei rischi industriali di imprese multinazionali. Da sottolineare, inoltre, una crescente attività della piazza finanziaria nel campo delle assicurazioni e della gestione di fondi pensione e di servizi di riconciliazione.

Secondo i dati raccolti dalla CSSF, nel mese di agosto 2025, l'impiego nel settore finanziario e assicurativo ammonta a 64.592 persone. Nello specifico: 26.394 persone impiegate presso le banche, 7.673 presso le società di gestione, 1.859 presso le imprese di investimento, 7.780 operatori del settore finanziario (PSF), e infine 829 negli istituti di pagamento/moneta elettronica.

Nel 2025 le principali agenzie di rating hanno riconfermato la tripla A al Lussemburgo.

Una struttura economica diversificata

Il settore finanziario rappresenta un pilastro importante del Lussemburgo, tuttavia, il panorama economico è ben più vario.

Il Governo ha da sempre fatto sforzi importanti al fine di diversificare la struttura economica del Paese e cercare di mantenere un settore industriale di livello. Il settore industriale vanta delle installazioni di produzione all'avanguardia e particolarmente efficienti. I servizi sono diversificati e comprendono, fra gli altri, prodotti satellitari e mediatici sofisticati e una logistica di primo livello. A questi si aggiungono le numerose società di consulenza, assistenza amministrativa e studi professionali che contribuiscono a fare del Lussemburgo un centro di coordinamento e di gestione efficiente per le attività economiche internazionali.



**José needed a platform
for growth from Europe**



**Xue offered him one
with 150 years of stability**

Connecting with the stability of a global bank
with an international network of expert people
who can help you succeed and grow in times
of change? We've made our name doing that.



HSBC

Opening up a world of opportunity

HSBC Continental Europe - Public limited company with capital of 1 062 332 775 euros - SIREN 775 670 284 RCS Paris - The head office :
38, avenue Kleber - 75116 Paris France. Bank and insurance intermediary registered with ORIAS (Organization for the Register of Insurance
Intermediaries - orias.fr) under the number 07 005 894.

Il Governo ha creato, inoltre, un ambiente favorevole alla ricerca, allo sviluppo e all'innovazione. Vari centri pubblici e infrastrutture private per la ricerca, rinomate a livello mondiale, sono situati a Lussemburgo o nelle sue vicinanze. Lo sviluppo di un'economia del sapere è d'altronde una priorità per il Paese. Il legame tra imprese e ricerca, al fine di stimolare l'innovazione nei differenti settori, è potenziato dai cluster. Il Paese possiede, infatti, cluster per il rafforzamento dei settori economici già di successo, ma anche per l'incremento di nuovi settori di attività potenzialmente utili al futuro sviluppo sostenibile dell'economia nazionale.

I principali cluster sono: il Luxembourg AutoMobility Cluster, il Luxembourg HealthTec Cluster, il Luxembourg Creative Industries Cluster, il Luxembourg ICT Cluster, il Luxembourg Wood Cluster, CleanTech Cluster e il Luxembourg Materials & Manufacturing Cluster.

Media, ICT e Space

Il Lussemburgo ha rafforzato la sua posizione nel settore dei media grazie alla presenza sul territorio di due operatori di primo piano nel panorama europeo: il gruppo RTL, che è tra le più importanti imprese audiovisive d'Europa, e SES S.A., che è oggi il più grande operatore di servizi satellitari.

Grazie alle sue infrastrutture moderne ed alle eccellenti reti di telecomunicazioni, il Granducato è diventato la sede privilegiata di numerose aziende che lo hanno scelto come piattaforma europea per la distribuzione di contenuti audiovisivi digitali. Questa scelta è dovuta anche alla presenza di una struttura legale appropriata che ha trasmesso fiducia e sicurezza alle imprese del settore e-commerce.

Il Granducato vanta anche una lunga esperienza nel campo della tecnologia spaziale. In particolare, è importante citare la Luxembourg Space Agency, che promuove il settore spaziale commerciale in Lussemburgo. La mission principale dell'Agenzia è quella di sviluppare l'ecosistema spaziale lussemburghese e creare sinergie con imprese e organizzazioni esterne al settore spaziale e di incoraggiare lo sviluppo di competenze e la ricerca scientifica.

Stabilità sociale e politica

Per poter prosperare, tutte queste attività necessitano di un ambiente favorevole per gli affari.

La prima caratteristica del Lussemburgo è la sua ubicazione nel cuore della cosiddetta "banana blu", la regione più prospera dell'Europa che si estende da Londra a Milano. Una rete autostradale e ferroviaria ben sviluppata e collegamenti aerei frequenti uniscono agevolmente il Paese ai grandi centri politici ed economici dell'Europa e del mondo.

La seconda caratteristica è la presenza di una forza lavoro motivata, altamente qualificata e multilingue. Il tasso di assenteismo è il più basso dell'Unione Europea. Il costo della manodopera è paragonabile, se non addirittura inferiore, a

quello dei Paesi vicini. Con un tasso di circa 12,5%, gli oneri sociali a carico dei datori di lavoro sono tra i più bassi d'Europa. Le capacità linguistiche della forza di lavoro - il 47,3% dei residenti sono stranieri e il 47% della manodopera è costituita da pendolari provenienti dai tre Paesi limitrofi - permettono alle imprese lussemburghesi di utilizzare la lingua dei propri clienti e degli investitori.

La politica economica del Lussemburgo confida nell'iniziativa e nello spirito innovatore delle imprese. Questo approccio liberale permette agli investitori una grande libertà d'azione, limitando le pratiche amministrative al minimo.

I governi di coalizione hanno tradizionalmente contribuito alla stabilità politica e alla continuità delle politiche economiche, caratterizzate da un approccio pragmatico e da un livello elevato di flessibilità.

L'accesso all'amministrazione è agevole e soluzioni "su misura" vengono elaborate in stretto contatto con l'ambiente degli affari. Un'etica del lavoro tradizionalmente solida, combinata al cosiddetto "modello lussemburghese", ossia la regolare concertazione tra sindacati, datori di lavoro e Governo, ha permesso di evitare i conflitti sociali. Questa è una delle ragioni per le quali non vi è praticamente stato nessuno sciopero nel secolo scorso.

Il Granducato vanta, inoltre, un eccellente patrimonio di infrastrutture pubbliche, quali reti stradali, reti di trasporti multimodali, telecomunicazioni, scuole e università che il Governo sostiene ogni anno destinando ingenti risorse.

Per facilitare l'avviamento di nuove imprese, inoltre, il Lussemburgo propone una vasta gamma di misure volte a incoraggiare e stimolare gli investimenti.

Zone industriali

Il Governo sempre allo scopo di favorire le iniziative imprenditoriali, mette a disposizione di imprese di nuova costituzione, un terreno situato in una delle zone industriali nazionali a condizioni favorevoli. Superfici industriali sono anche disponibili nelle numerose zone di attività regionali o comunali.

Date le dimensioni contenute del Paese, tutte le zone industriali importanti si trovano a qualche minuto dalla capitale e in prossimità di tutte le principali reti di trasporto. Le loro infrastrutture tecniche si adattano perfettamente alle esigenze pratiche delle imprese moderne: l'accesso alla rete stradale e ferroviaria, e in particolare alla rete francese TGV Est, l'allaccio alla canalizzazione e alla rete di telecomunicazione, l'erogazione di acqua, elettricità e gas, fanno parte dei servizi di base disponibili. Il Lussemburgo offre, quindi, tutte le condizioni necessarie all'avvio rapido ed efficace di nuovi insediamenti industriali.

Net Service Group in the heart of Europe: au Luxembourg, ça va sans dire.

From Luxembourg and across Europe, **Net Service Group** has been driving digital transformation for over 25 years, creating long-term organizational, economic, and sustainable value for public and private organizations through focused innovation and a strong commitment to R&D.

Net Service Group: the digital transformation Group focused on value creation is just around the corner.



net service
Guiding to Value group

Luxembourg, Italy, Switzerland, Poland, United Kingdom.

netservice.lu

Sostegno pubblico

Il Governo può concedere un aiuto finanziario a progetti specifici d'investimento facilitando il finanziamento attraverso i fondi propri delle imprese.

I progetti in questione, realizzati da piccole e medie imprese o da aziende nelle regioni in via di sviluppo, riguardano ricerca, sviluppo industriale e innovazione di nuovi prodotti, servizi o processi di produzione nonché investimenti per la protezione dell'ambiente e per l'utilizzo razionale dell'energia.

Gli aiuti pubblici possono essere erogati sotto forma di sovvenzione di capitale o di prestiti a medio o lungo termine, accordati dalla Société Nationale de Crédit et d'Investissement (S.N.C.I.) a tassi e condizioni di rimborsi molto favorevoli.

In alcuni casi, le piccole e medie imprese che presentano un progetto innovativo e che creano impiego, possono beneficiare di un prestito partecipativo o di una presa di partecipazione che facilita la loro creazione e il loro sviluppo.

Ambiente fiscale e legislativo

Il clima fiscale generale del Lussemburgo è tra i più favorevoli in Europa.

L'aliquota IVA ordinaria prevede un tasso ordinario pari al 17%, la più bassa dell'UE, e uno ridotto, che a seconda dei casi può essere pari al 3% (prodotti alimentari, bevande non alcoliche, medicinali, libri, scarpe e vestiti per bambini, l'acqua), 8% (fornitura di energia elettrica, gas e piante) e 14% (vino, carburante e benzina).

Grazie ad una regolamentazione fiscale semplice e non distorsiva, il tasso nominale globale d'imposta sul reddito delle società è pari al 24,94%. L'entrata in vigore della riforma fiscale del 2018 ha determinato sgravi sia per le famiglie che per le imprese tramite: abolizione dell'imposta temporanea; aumento delle detrazioni fiscali sulle assicurazioni integrative e sull'abitazione; modifica dei parametri d'imposta sul reddito delle persone fisiche; ridefinizione dei crediti d'imposta per le fasce meno abbienti (in particolare per le famiglie monoparentali con reddito inferiore a 35.000 euro annui); diminuzione d'imposta al 18% per le imprese, diminuzione d'imposta al 15% per le start-up innovative e per le aziende con reddito inferiore a 25.000 euro, e sgravi fiscali per nuove assunzioni.

Da non dimenticare la vasta gamma di incentivi agli investimenti a disposizione delle imprese sotto forma sia di crediti d'imposta sia di finanziamenti a condizioni di favore. Questi incentivi, unitamente alla facoltà di applicazione dell'ammortamento decrescente, permettono di ridurre ulteriormente il carico effettivo di imposizione contribuendo ad accrescere il rendimento del capitale investito.

Per quanto riguarda le persone fisiche, l'imposizione sul reddito personale (aliquota marginale massima pari al 42%) beneficia di sgravi e deduzioni a vario titolo che, uniti ad una modesta pressione contributiva, consentono ai contribuenti di beneficiare di un livello di reddito netto pro-capite fra i più elevati in Europa.

Il successo di un progetto d'investimento dipende in primo luogo dalla scelta del suo insediamento. Pertanto, non è per caso che un buon numero di imprese straniere abbia optato per il Lussemburgo. Tra queste le multinazionali, ma anche le piccole e medie imprese, che hanno trovato nel Granducato il luogo ideale per lanciare e sviluppare i propri progetti e le proprie attività internazionali. Gli argomenti a favore di questa decisione sono evidenti. Oltre a una politica attenta all'innovazione e all'evoluzione delle esigenze delle imprese e dell'economia mondiale, sono soprattutto la sicurezza e la stabilità socioeconomica a convincere gli investitori della bontà della scelta del sito Lussemburgo in un'ottica di lungo periodo.

Tradizione, cosmopolitismo e ospitalità

In Lussemburgo lo spirito di apertura al mondo ha una lunga tradizione. Punto d'incontro tra la civiltà romana e tedesca, il Paese ha integrato nella sua cultura diverse peculiarità straniere senza perdere la sua autenticità. È proprio questo il fascino di un piccolo Paese dalla storia più che millenaria: tradizione e cosmopolitismo trovano qui la più fertile espressione della loro alleanza.

Vivere in Lussemburgo significa vivere al ritmo di una capitale europea, ma anche a qualche minuto dalla campagna con foreste estese, splendidi panorami e numerosi luoghi storici. La sorprendente pluralità dei paesaggi lussemburghesi è apprezzata da molti visitatori provenienti da tutto il mondo.

In un ambiente naturale magnificamente conservato, gli sportivi troveranno tutte le comodità per dedicarsi alle loro attività preferite: caccia, pesca, bici, vela, golf, corsa o sci di fondo in inverno. Le possibilità di praticare sport sono pertanto molteplici.

Sul piano culturale, il Lussemburgo offre un programma teatrale, musicale e cinematografico di grande qualità. I festival della musica di Echternach e di Wiltz hanno acquistato fama internazionale.

La gastronomia è una sapiente miscela di gustose ricette locali e di una cucina raffinata che ha saputo incorporare con abilità le tradizioni dei Paesi limitrofi, in particolare della Francia. Così si legano proficuamente la crescita del benessere economico con l'ospitalità e l'arte di vivere lussemburghese.

FONTI: STATEC;
Commission de Surveillance du Secteur Financier;
Commissariat aux Assurances
Banque centrale du Luxembourg (BCL)



**Your need, our mission.
Your trust, our reward.**

MOLITOR

An independent business law firm

MOLITOR Avocats à la Cour SARL
8, rue Sainte-Zithe L-2763 Luxembourg, Grand Duchy of Luxembourg
Registered with Luxembourg Bar | RCS Luxembourg B 211810 | VAT LU29050610
(+352) 297 298 1

molitorlegal.lu



Lussemburgo – Panorama Economico

Commercio Estero

Bilancia Commerciale Totale			dati in milioni di euro*		
	2020	2021	2022	2023	2024
Export	12.105	13.996	16.268	15.505	14.717
Import	18.510	22.486	25.821	24.548	23.567
Saldo	-6.405	-8.490	-9.554	-9.043	-8.849

* Dati giugno 2025

Anche nel 2025, come l'anno precedente, il Granducato del Lussemburgo ha registrato una diminuzione sia delle esportazioni che delle importazioni. Analizzando il saldo della bilancia commerciale, emerge, ancora una volta, che il Paese continua ad essere un importatore netto.

Un esame approfondito degli scambi permette di trarre conclusioni riguardo alla distribuzione territoriale dei partner commerciali. La Germania, con una quota del 23,9% sul totale, si riconferma essere il principale Paese di esportazione, seguono poi Francia e Belgio con rispettivamente il 14,9% e il 10,4%.

Per quanto riguarda le importazioni, il partner privilegiato del Granducato continua ad essere il Belgio, dal quale proviene il 36% del totale dei prodotti importati. Seguono poi Germania e Francia, con quote rispettivamente del 27% e del 12%. E ancora i

Paesi Bassi (5%), gli Stati Uniti (3%), l'Italia (3%), il Giappone (2%) e il Regno Unito (2%).

Nel 2025 le esportazioni hanno subito una diminuzione, dopo il rialzo registrato negli scorsi anni in seguito all'emergenza sanitaria Covid-19.

Per quanto riguarda le importazioni, non si registrano particolari variazioni significative. Nello specifico, sono aumentate le importazioni dai Paesi dell'Unione Europea, in particolare dall'Italia (3,0%). C'è stata una variazione positiva per la Spagna (inversione di tendenza +6,7).

Interscambio Lussemburgo – Resto del Mondo

Export Lussemburgo – Principali Paesi Acquirenti			dati in milioni di euro*		
Paese	Valore 2023	Quote relative in %	Valore 2024	Quote relative in %	Variazione % del valore 2023/2024
UE 27	12.285,20	79,3	11.860,6	80,5	-3,5
Germania	3.498,70	16,6	3.692,1	25,1	5,5
Francia	2.423,20	10,2	2.311,8	15,7	-4,6
Belgio	1.892,70	8,0	1.914,0	13,0	1,1
Paesi Bassi	1.033,40	4,3	927,7	6,3	-10,2
Asia	862,80	3,6	790,1	5,4	-8,4
America	916,80	3,9	780,3	5,3	-14,8
Italia	689,70	2,9	683,5	4,65	-0,9
Regno Unito	499,20	2,1	404,3	2,75	-19,01
Polonia	360,91	1,6	374,3	2,3	3,7

FONTE : STATEC



INTERCORP S.A.

INTERNATIONAL CORPORATE ACTIVITIES



Corporate

- Siège social
- Création de sociétés au Luxembourg (Commerciale, SOPARFI, Titrisation)
- Création de sociétés à l'étranger
- Fusion et Acquisition
- Administration de sociétés
- Dépositaire d'actions au porteur
- Gestion et assistance dans le suivi AML/KYC

Comptabilité / Fiscalité

- Préparation et établissement des comptes annuels (bilan, compte de résultat, et documents annexes), comptes consolidés situations comptables périodiques et comptes prévisionnels
- Dépôts au registre du commerce
- Conseils sur les taxes
- Gestion des ressources humaines
- Optimisation fiscale
- Etablissement des déclarations fiscales

Family Office

- Faciliter la gestion de votre patrimoine et superviser en toute objectivité vos interlocuteurs.
- Ouverture de comptes bancaires
- Demande d'un numéro de TVA
- Demande d'une autorisation d'établissement
- Assistance à la demande d'aides gouvernementales
- Intercorp a tissé un réseau de partenaires étrangers, experts-comptables ou avocats qui partagent notre philosophie et notre éthique afin de répondre au mieux à vos attentes



Notre Société a été constituée en date du 11 décembre 1972 - une expérience professionnelle de 50 ans sur la place financière du Grand-Duché de Luxembourg dans les domaines suivantes - corporate services, gestion et administration d'entreprises, comptabilité, fiscalité, secrétariat social et toutes prestations de services connexes. Nous avons obtenu le statut d'un professionnel du secteur financier (PSF) au Grand-Duché de Luxembourg (autorisation gouvernementale). Notre institution est contrôlée par la Commission de Surveillance du Secteur Financier (CSSF).

51, rue de Strasbourg, L-2561 Luxembourg (2ième étage)

Phone : +352 47 18 17 1

Fax +352 47 53 54

reception@intercorp.lu

Import Lussemburgo – Principali Paesi Fornitori					<i>dati in milioni di euro*</i>
Paese	Valore 2023	Quote relative in %	Valore 2024	Quote relative in %	Variazione % del valore 2023/2024
UE 27	21.725,87	91,3	21.655,6	91,8	-0,3
Belgio	8234,8	34,6	7.747,5	33,0	-5,9
Germania	6540,7	27,5	6.732,0	28,5	2,9
Francia	2675,0	11,2	2.896,8	12,3	8,3
Paesi Bassi	1.543,24	6,5	1.453,5	6,3	-5,8
Asia	853,2	3,6	560,9	2,4	-34,3
America	682,9	2,9	909,0	3,9	33,1
Stati Uniti	609,50	2,6	741,0	3,1	21,6
Italia	713,33	3,0	698,5	2,9	-2,1
Spagna	311,94	1,3	382,1	1,65	22,5

FONTE : STATEC

Analizzando le esportazioni per prodotto, nel 2024, la categoria merceologica maggiormente esportata è quella relativa ai beni di consumo con un valore economico di 2 867,9 milioni di Euro. Tra i beni di consumo esportati figurano: prodotti alimentari e bevande (302,9 Mln Euro), attrezzature di trasporto, non destinate all'industria (9,3 Mln Euro). Seguono poi i beni strumentali per un valore complessivo di 1 919,7 milioni di Euro nell'ambito dei quali figurano macchinari e beni strumentali (esclusi i mezzi di trasporto) e attrezzature di trasporto per l'industria.

Per quanto riguarda le importazioni, i beni di consumo rappresentano 6 007,8 milioni di Euro dei prodotti importati, seguiti dai beni strumentali pari a 3 131,2 mln Euro e dai beni intermedi pari a 11 681,5 Mln Euro.

Interscambio Lussemburgo-Italia

I dati riguardanti gli scambi commerciali tra il Granducato del Lussemburgo e l'Italia, nell'anno 2024, mostrano un leggero calo delle esportazioni e un importante aumento delle importazioni (13,6%) rispetto al 2023.

Negli ultimi 5 anni, l'interscambio tra il Lussemburgo e l'Italia è cresciuto ad un tasso annualizzato del 4,16%.

Interscambio Lussemburgo-Italia <i>dati in milioni di euro*</i>		
	2023	2024
Export	689,70	683,50
Import	713,33	698,50

* Dati giugno 2025

Dall'analisi della composizione merceologica, i beni maggiormente esportati dal Granducato verso l'Italia sono: prodotti dell'industria mineraria (57,86 Mln Euro), tabacco (42,09 Mln Euro), carta e prodotti in carta (33,84 Mln Euro), prodotti chimici (43,81 Mln Euro), articoli in gomma e materie plastiche (95,63 Mln Euro), prodotti della metallurgia (201,94 Mln Euro), apparecchiature elettriche e apparecchiature per uso domestico non elettriche (90,16 Mln Euro) e prodotti in metallo, esclusi macchinari e attrezzature (47,71 Mln Euro).

Relativamente alle importazioni del Lussemburgo dall'Italia, il settore dei prodotti alimentari registra il più alto valore economico rispetto agli altri settori di attività con 153,3 Milioni di Euro. Seguono i prodotti chimici (97,03 Mln Euro), macchinari

e apparecchiature (91,36 Mln Euro), autoveicoli, rimorchi e semirimorchi (75,54 Mln Euro), articoli in gomma e materie plastiche (46,76 Mln Euro), prodotti in metallo, esclusi macchinari e attrezzature (42,82 Mln Euro), articoli di abbigliamento (27,7 Mln Euro).

FONTI : STATEC

Evoluzione della piazza finanziaria del Lussemburgo

Il Lussemburgo è la prima piazza finanziaria dell'Eurozona e la seconda al mondo dopo gli Stati Uniti per i fondi d'investimento.

Con un'economia largamente dipendente dalle esportazioni e con il 93,75% delle banche di origine straniera, il Lussemburgo e il suo settore finanziario sono chiaramente influenzati dall'andamento della situazione internazionale.

Il numero delle banche nel mese di agosto 2025 ammonta a 117. Per quanto riguarda la distribuzione geografica delle banche, continuano a primeggiare, come numero, le banche tedesche con 18 unità. Seguono 15 banche cinesi e 13 banche francesi, 9 svizzere, 8 banche lussemburghesi, 6 banche giapponesi, 4 banche italiane, 5 banche americane, 6 banche spagnole e 2 svedesi, 2 del Regno Unito e 3 del Belgio.

Secondo la Commission de Surveillance du Secteur Financier (CSSF), la somma dei bilanci aggregati delle banche si attesta 984.310 milioni di euro al 30 giugno 2025 rispetto ai 967.805 milioni di euro al 31 maggio 2025, con un incremento dell'1,71%.

Nel mese di marzo 2025, l'impiego generato dalle banche è aumentato (26.151 unità) rispetto al mese di marzo dell'anno precedente (26.586 unità).

I punti di forza del settore finanziario sono rappresentati dal mercato interbancario, dal private banking, dall'amministrazione e dalla distribuzione di OPC (Organismes de Placement Collectif).

Al 31 luglio 2025 le OPC registrate sono state 3.096 mentre il patrimonio netto dei fondi d'investimento e delle OPC è stato pari a 5.906,147 miliardi di euro contro i 5.472,493 miliardi di euro del 2024.

FONTI : STATEC;

Commission de Surveillance du Secteur Financier
Banque centrale du Luxembourg



ELEVATING YOUR FINANCIAL JOURNEY,
GENERATION AFTER GENERATION.

 QUINTET
LUXEMBOURG
PRIVATE BANK

| 75 YEARS

WEALTH MANAGEMENT • ASSET SERVICING • FINANCIAL INTERMEDIARIES

quintet.lu



fw.lu

FOCUS : Conoscere Lussemburgo

Guida pratica per vivere a Lussemburgo

Trasferirsi nel Granducato

La ridotta dimensione del Lussemburgo rende agevole il contatto con le autorità e il disbrigo delle pratiche amministrative. Inoltre, in prospettiva di una maggiore semplificazione amministrativa, è stato creato uno sportello per i cittadini, il *Bierger-Center*, dove è possibile reperire le informazioni ed effettuare le formalità amministrative necessarie.

Le condizioni di entrata e di soggiorno differiscono a seconda che si provenga dagli Stati membri dell'Unione Europea (UE), dallo Spazio Economico Europeo (SEE), dalla Svizzera, o da un Paese terzo.

I cittadini dei Paesi membri dell'UE, dello SEE e della Svizzera entrano sul territorio lussemburghese con la semplice esibizione della carta d'identità nazionale o del passaporto in corso di validità.

Qualora si intenda risiedere a Lussemburgo per un periodo superiore a 3 mesi, è necessario registrarsi presso il comune di residenza per ottenere l'autorizzazione di soggiorno, che ha una validità di 5 anni ed è rinnovabile per ulteriori 10 anni.

Coloro che, invece, provengono da Paesi terzi devono essere in possesso di un titolo di viaggio valido e del visto rilasciato dalle autorità competenti. È inoltre obbligatorio dichiarare presso il comune di residenza, entro 3 giorni, il proprio arrivo nel Granducato.

Tutti gli stranieri devono fare domanda della *carte de séjour*. Queste regole possono essere eccezionalmente superate nel caso in cui il lavoratore straniero sia alle dipendenze di una ditta straniera e venga trasferito dalla stessa in Lussemburgo per l'effettuazione di lavori di durata temporanea o non superiore ad 1 anno.

Il sistema sanitario

Sul territorio lussemburghese vi è una grande densità di infrastrutture mediche. Il più grande nella città di Lussemburgo è il *Centre Hospitalier de Luxembourg* (CHL), un centro diagnostico per la cura, il ricovero, la ricerca e l'insegnamento, dotato di apparecchiature all'avanguardia.

In materia di soccorso d'urgenza, il Lussemburgo può contare sull'efficacia dei servizi di ambulanza di *Luxembourg Air Rescue*, una struttura specializzata nell'ambito del soccorso aereo e del rimpatrio sanitario, disponibile 365 giorni all'anno al fine di salvare vite umane e preservare la salute delle persone.

Tutte le persone che lavorano nel Granducato sono automaticamente assicurate alla *Caisse Nationale de Santé* (CNS). Le consultazioni specialistiche e dentistiche possono avvenire direttamente senza dover passare preventivamente presso il medico di base.

Tutti i medici del Paese sono convenzionati con la CNS e sono tenuti ad applicare le tariffe convenzionali a coloro che sono in possesso di una carta europea di assicurazione sulla malattia o di un attestato equivalente. Gli onorari vengono normalmente anticipati dai pazienti al medico e poi rimborsati presentando la fattura alla stessa CNS.

L'indennità di maternità è versata durante il periodo di congedo che, di regola, comprende le otto settimane prima e le dodici successive al parto. Tuttavia, questo periodo può essere prolungato a venti settimane in caso di parto prematuro o di nascita multipla, così come per le madri che allattano.

Il periodo di congedo di maternità può essere paragonabile ad un periodo di lavoro effettivo e dà pertanto diritto a dei giorni di ferie.

Istruzione

Il Granducato garantisce l'istruzione rendendola obbligatoria a partire dall'età di 4 anni. Il percorso scolastico inferiore comprende 2 anni di educazione prescolare, 6 anni di studi primari e un numero variabile, da 3 a 7 anni, di studi secondari. L'educazione prescolare precoce, a partire dall'età di 3 anni, è facoltativa.

Le principali discipline di insegnamento della scuola primaria sono: tedesco, francese, lussemburghese, matematica, geografia, storia, introduzione alla scienza, scienze naturali, tecnologie informatiche, educazione artistica e musicale, educazione fisica ed educazione civica e religiosa. L'istruzione secondaria si articola in: istruzione secondaria e istruzione secondaria tecnica. La finalità dell'istruzione secondaria è la preparazione ai corsi universitari e si articola in sette anni suddivisi in tre cicli: ciclo inferiore (classi 7, 6 e 5), ciclo polivalente superiore (classi 4 e 3) e ciclo superiore di specializzazione (classi 2 e 1). L'istruzione secondaria tecnica prepara alla vita professionale, assicurando agli alunni una formazione generale, sociale e tecnica, ma prepara anche agli studi universitari.

Oltre al sistema d'insegnamento pubblico, sono presenti numerose scuole private. Tra queste, vi sono: quattro scuole cattoliche e diverse scuole internazionali. La più

Develop your skills in **investment fund management**



Information
and registration

houseoftraining.lu



10 YEARS

HOUSE OF
TRAINING

The Future is Made of Skills

frequentata dagli studenti delle varie nazionalità presenti in città è la Scuola Europea, dove gli insegnamenti sono proposti nelle lingue degli Stati facenti parte dell'Unione Europea. *La Saint George's International School* accoglie studenti di tutte le nazionalità dai 3 ai 18 anni. *L'Ecole Maternelle* et *l'Ecole Primaire Française du Luxembourg* offrono insegnamenti in lingua francese a partire dall'età di tre anni.

L'Université du Luxembourg, creata nel 2003, si compone attualmente di tre facoltà: la facoltà di Scienze, delle Tecnologie e di Medicina, la facoltà di Diritto, Economia e Finanza e la facoltà di Scienze Umane, Scienze dell'Educazione e Scienze Sociali.

L'Università cerca di attirare studenti da tutto il mondo. A tal fine, ha avviato collaborazioni con prestigiose università europee e mondiali che permettono agli studenti di organizzare il proprio piano di studi tra Lussemburgo e l'estero.

Diverse sono le possibilità di formazione che il *Life Long Learning* offre agli adulti. Le offerte partono dall'*Université du Luxembourg*, dalle *Chambres professionnelles* (*Chambre de Commerce, Chambre des Métiers, Chambre des Salariés*), dai centri di ricerca (LIST, *Luxembourg Institute of Science and Technology*, LIH, *Luxembourg Institute of Health* e LISER, *Luxembourg Institute of Socio-Economic Research*).

Molto importante, considerando la particolarità della realtà lussemburghese, è la conoscenza delle lingue; oltre a diversi centri linguistici privati è presente l'*Institut National des Langues* (INL) che propone corsi per l'apprendimento di otto lingue, tra le quali le tre ufficiali del Paese.

Il turismo a Lussemburgo

Nonostante le sue dimensioni ridotte, il Granducato di Lussemburgo offre una grande diversità di paesaggi e attrazioni turistiche. Incantevole è la Valle della Mosella, che occupa la parte orientale del Granducato di Lussemburgo e la cui tipicità consiste negli assoli versanti coltivati a vigneti. Si tratta di 1.237 ettari di vigne che si estendono per una quarantina di km circa, da Schengen a Wasserbillig. Celebre, in particolare, la

Route du Vin, che permette ai visitatori di immergersi in una tradizione vecchia di 2.000 anni. Nel Nord-Est del Paese si trova la regione naturale denominata "Piccola Svizzera", caratterizzata da una folta vegetazione che assume colori diversi con il cambiare delle stagioni. La regione delle Ardenne lussemburghesi è, invece, una zona ricca di laghi, parchi naturali e castelli storici. Nel Granducato sono presenti attualmente 76 castelli medievali, tra questi, vanno ricordati i castelli di Bourscheid, Beaufort, Vianden, Clervaux e Larochette, aperti al pubblico. Visitabili sono anche le rovine che si trovano a Dudelange, Esch-sur-Sûre, Hesperange, Koerich, Pettingen/Mersch e Useldange.

Dal 1° marzo 2020, tutti i trasporti pubblici sono gratis in Lussemburgo.

Lo sport

Varia è l'offerta del Lussemburgo per coloro che vogliono fare attività sportiva, sia all'aria aperta che nelle sue numerose strutture dedicate.

Una delle strutture sportive più equipaggiate del Paese è il centro nazionale sportivo e culturale d'Coque, noto soprattutto per le sue 6 piscine, delle quali 2 olimpioniche e una per le immersioni. Il centro è situato a Kirchberg, il quartiere dove hanno sede le Istituzioni Europee nonché la Philharmonie de Luxembourg e Kinopolis, una delle più grandi multisale.

Tutte le città del Lussemburgo sono dotate, inoltre, di ottime strutture per praticare calcio, tennis ed equitazione.

Gli amanti del ciclismo trovano a Lussemburgo itinerari di grande fascino grazie anche alle piste ciclabili che si snodano per 900 km.

La varietà del territorio consente di praticare molteplici sport: canottaggio, kayak, immersioni, nuoto, pesca, scalata, sci di fondo e altri. È possibile, anche, praticare immersioni nel lago della Haute Sûre.

Va menzionata, inoltre, la stazione termale di Mondorf-les-Bains immersa in un magnifico parco di 50 ettari.



**CAMERA DI COMMERCIO
ITALO-LUSSEMBURGHESE**

Comité de Patronage et Support Supérieur
Comité de Patronage et Support

Comité de Patronage et Support Supérieur

Comité de Patronage et Support

A

A

◆ ACROBATICA LUXEMBOURG

Membre du Comité de Patronage et Support Supérieur

262, Route d'Esch - L-1471 LUXEMBOURG

Tél : (+352) 27 91 91 20

www.acrobaticagroup.com/en

M. Riccardo BANFO, General Manager

M. Julien FAVARI, Area Manager

Travaux sur cordes, Rénovation de façades, toitures et balcons, Installations, Nettoyage d'immeubles, Restaurations



Riccardo BANFO
General Manager



Julien FAVARI
Area Manager

◆ ALBERT STREFF S.A.R.L. & CIE SECS

138, route d'Arlon - L-8008 STRASSEN

Tél : (+352) 31 09 21

E-mail : service@streff.lu

www.streff.lu

M. Maximilian CHORUS, Managing Director

M. Max NEUMANN, Managing Director

M. Jorge CACERES, Team Lead Last Mile Service

Déménagement, Entreposage, Archivage, Data Destruction, Last Mile Service, Digitalization, Scanning



Maximilian CHORUS
Managing Director



Max NEUMANN
Managing Director



Jorge CACERES
Team Lead
Last Mile Service

◆ ALLFUNDS BANK SAU, LUXEMBOURG BRANCH

30, boulevard Royal - L-2449 LUXEMBOURG

Tél : (+352) 27 480 100

M. Ugo SANSONE, General Manager / Regional Manager Benelux

Banque/Plateforme de distribution de fonds



Ugo SANSONE
General Manager /
Regional Manager Benelux

◆ ALMA LED LUX S.A.R.L.

11, rue Beaumont - L-1219 LUXEMBOURG

www.alma-led.lu

M. Federico VENTURINI, Partner

M. Alessandro CORNO, Partner

Cabinet d'Avocats

◆ ARENDT & MEDERNACH S.A.

41A, avenue J. F. Kennedy - L-2082 LUXEMBOURG

Tél : (+352) 40 78 78 9435

Tél : (+352) 40 78 78 3843

M^e Gregory C. BELTRAME, Avocat Associé

M. Giuseppe DI GESÙ, Counsel, Investment Management

Cabinet d'Avocats



Gregory C. BELTRAME
Avocat Associé



Giuseppe DI GESÙ
Counsel,
Investment Management

◆ ATOZ TAX ADVISERS

Aerogolf Center - 1B, Heienhaff - L-1736 SENNINGERBERG
Tél : (+352) 26 94 01

M. Olivier REMACLE, Partner - International & Corporate Tax
Conseil fiscal et juridique



Olivier REMACLE
Partner

A-B

B

◆ BAKER MCKENZIE

10-12, Bd Franklin Roosevelt - L-2450 LUXEMBOURG
Tél : (+352) 26 18 441

M. Antonio WEFFER, Principal, Tax & Transfer Pricing
M^{me} Annie ELFASSI, Partner Litigation
M. Andrea ADDAMIANO, Counsel, Tax

Law Firm



Antonio WEFFER
Principal, Tax
& Transfer Pricing



Annie ELFASSI
Partner Litigation



**Andrea
ADDAMIANO**
Counsel, Tax

◆ BANCA POPOLARE DI SONDRIO

Tél : (+39) 03 42 52 87 83
E-mail : businessclass@popso.it
www.popso.it

M. Mario ERBA, Vice Directeur Général
Banque

◆ BANCO INVERSIS S.A. LUXEMBOURG BRANCH

Membre du Comité de Patronage et Support Supérieur

335a, Avenue John F. Kennedy - L-1855 LUXEMBOURG
GSM : (+352) 691 477 875

M. Massimoluca MATTIOLI, General Manager

Banque



**Massimoluca
MATTIOLI**
General Manager

◆ BANK PICTET & CIE (EUROPE) A.G. - LUXEMBOURG BRANCH

15a, avenue John Fitzgerald Kennedy - L-1855 LUXEMBOURG
Tél : (+352) 46 71 71-1
www.pictet.com/lu/fr

M. Mario PIROLA, Chief Executive Officer
Banque



Mario PIROLA
Chief Executive Officer

◆ BANQUE DE LUXEMBOURG

Membre du Comité de Patronage et Support Supérieur

14, boulevard Royal - L-2449 LUXEMBOURG
Tél : (+352) 49 92 41 - Fax : (+352) 47 26 65

M. Massimo COSTA, Relationship manager / Asset Servicing
Banque



Massimo COSTA
Relationship manager /
Asset Servicing

◆ BCG - THE BOSTON CONSULTING GROUP

Via Ugo Foscolo 1 - I-20121 MILAN
www.bcg.com

M. Alvise SCARONI, Managing Director & Senior Partner

Consulting



Alvise SCARONI
Managing Director
& Senior Partner

◆ BFF... S.A.R.L.

35, rue Père Raphaël - L-2413 LUXEMBOURG
Tél : (+352) 26 36 46-1
www.bffarchitectes.com

M. Alvaro MARIGLIANI, Architecte Associé
Architectes, Secteur Construction



Alvaro MARIGLIANI
Architecte Associé

◆ BG FUND MANAGEMENT LUXEMBOURG S.A.

Membre du Comité de Patronage et Support Supérieur

K2 Forte 2 Building - 2, rue Albert Borschette - L-1246 LUXEMBOURG
Tél : (+352) 28 12 65 00

M. Fabio PAVONE, General Manager
Société Financière



Fabio PAVONE
General Manager

◆ BONN & SCHMITT AVOCATS

148, avenue de la Faïencerie - L-1511 LUXEMBOURG
Tél : (+352) 27 855

M^e Alex SCHMITT, Senior Partner
M^{me} Giulia JAEGER, Counsel

Étude d'avocats



Alex SCHMITT
Senior Partner



Giulia JAEGER
Counsel

◆ BPER BANK LUXEMBOURG S.A.

Membre du Comité de Patronage et Support Supérieur

30, boulevard Royal - L-2449 LUXEMBOURG
B.P. 215 - L-2012 LUXEMBOURG
Tél : (+352) 22 24 30-1

M. Paolo ZANNI, Directeur Général
M. Gilberto BORGHI, First Deputy General Manager
Banque



Paolo ZANNI
Directeur Général

C

◆ CARRARO LUX-TECH R&D CENTRE S.A.R.L.

20, rue du Commerce - L-3895 FOETZ

M. Jean-Daniel KIEFER, CEO

Research & Development

◆ CLIFFORD CHANCE

10, boulevard G.D. Charlotte - L-1330 LUXEMBOURG
Tél : (+352) 48 50 50-1

M. Patrizio MEROTTO, Avocat liste IV

M^{me} Delphine MADAR, BD Manager

Étude d'Avocats



Patrizio MEROTTO

Avocat liste IV

◆ CMS DEBACKER LUXEMBOURG

5, rue Charles Darwin - L-1433 LUXEMBOURG

Tél : (+352) 26 27 53-1

E-mail : contact@cms-dblux.com

www.cms.law

M^{me} Julia BRUZZESE, Partner

M^{me} Aurélia BUDZIK, Senior Associate

Cabinet d'Avocats



**Julia
BRUZZESE**
Partner



**Aurélia
BUDZIK**
Senior Associate

◆ CNH INDUSTRIAL FINANCE EUROPE S.A.

291, route d'Arlon L-1150 LUXEMBOURG

Tél : (+352) 26 73 21-1

M. Marco ALDRIGHETTI, Directeur

Société Financière

◆ CNP LUXEMBOURG

1a, rue Pierre D'Aspelt - L-1142 LUXEMBOURG

Tél : (+352) 27 95 62 08

M. Antonio VALENTE, Directeur Commercial - Chief Distribution Officer

Private Insurance



Antonio VALENTE

Directeur Commercial
Chief Distribution Officer

◆ CORPORATION FINANCIÈRE EUROPÉENNE S.A.

32, Boulevard Royal - L-2449 LUXEMBOURG

Tél : (+352) 22 13 231

E-mail : infolux@cfe-finance.com

www.cfe-finance.com

M. Marco PATERNO' CASTELLO, COO & Director

M^{me} Marina PADALINO, Head of organisational development

M^{me} Anna DIGLIO, Office Manager

Finance



**Marco
PATERNO' CASTELLO**
COO & Director



Marina PADALINO
Head of organisational
development

D

◆ **DELFIN S.A.R.L.***Membre du Comité de Patronage et Support Supérieur*

7, rue de la Chapelle - L-1325 LUXEMBOURG

Tél : (+352) 26 26 16 23

M. Romolo BARDIN, Director*Holding financière*◆ **DELOITTE LUXEMBOURG**

20, boulevard de Kockelsheuer - L-1821 LUXEMBOURG

Tél : (+352) 45 145-1

M. Marco CROSETTO, Partner Audit**M. Sergio VENTI**, Partner Advisory & Consulting**M^{me} Emmanuelle MIETTE**, Partner Audit*Audit, Consulting, Tax***Marco CROSETTO**
Partner Audit**Sergio VENTI**
Partner Advisory
& Consulting**Emmanuelle MIETTE**
Partner Audit◆ **DEUTSCHE BANK LUXEMBOURG S.A.***Membre du Comité de Patronage et Support Supérieur*

2, boulevard Konrad Adenauer - L-1115 LUXEMBOURG

Tél : (+352) 42 12 23 730

M. Gianluca GIANNINI, Head of Italian Desk Luxembourg*Banque***Gianluca GIANNINI**
Head of Italian Desk Luxembourg◆ **DUSSMANN SERVICE S.A.R.L.**

1, Square Peter Dussmann - L-5324 CONTERN

www.dussmann.lu

M. Tun DI BARI, CEO*Services - Facility Management, Food Services and Lavador***Tun DI BARI**
CEO

E

◆ **EFG BANK (Luxembourg) S.A.***Membre du Comité de Patronage et Support Supérieur*

56, Grand-Rue - B.P. 385 - L-2013 LUXEMBOURG

Tél : (+352) 26 45 41

M^{me} Lena LASCARI, CEO & Managing Director*Banque*◆ **ERSEL GESTION INTERNATIONALE S.A.**

35, boulevard Joseph II - L-1840 LUXEMBOURG

Tél : (+352) 27 47 88 20

E-mail : info@ersel.lu

M. Henri NINOVE, Director**M. Andrea SAURA**, General Manager*Fund and individual portfolio management*

◆ EURIZON CAPITAL S.A.

Membre du Comité de Patronage et Support Supérieur

28, boulevard de Kockelscheuer - L-1821 LUXEMBOURG
Tél : (+352) 49 49 30-1

M. Marco BUS, Managing Director
M. Jérôme DEBERTOLIS, Co-General Manager
M. Gianluca ROSSI, Conducting Officer

Asset Management - Banking



**Marco
BUS**
Managing Director



**Jérôme
DEBERTOLIS**
Co-General Manager



**Gianluca
ROSSI**
Conducting Officer

E-G

◆ EY

35 E, avenue J.F. Kennedy - L-1855 LUXEMBOURG
B.P. 780 - L-2017 LUXEMBOURG
Tél : (+352) 42.124-1
www.ey.com/en_lu

M. Olivier COEKELBERGS, Country Managing Partner
M. Marcello BELFIORE, Assurance Partner

Audit, Fiscalité, Conseil et Transactions



**Olivier
COEKELBERGS**
Country Managing
Partner



**Marcello
BELFIORE**
Assurance Partner

F

◆ FAFRA HOLDING S.A.

Membre du Comité de Patronage et Support Supérieur

45, boulevard G.-D. Charlotte - L-1331 LUXEMBOURG
Tél : (+352) 45 50 83-1

M^{me} Francesca COSTANTINI, Vice-Président

Société Holding et Commerciale



**Francesca
COSTANTINI**
Vice-Président

◆ FERRERO INTERNATIONAL S.A.

Membre du Comité de Patronage et Support Supérieur

16, Route de Trèves - L-2633 SENNINGERBERG - LUXEMBOURG
Tél : (+352) 34 97 11-1

M. Angelo FERRARI, HQ Admin HR & Reward Manager

Industrie Alimentaire

G

◆ GENERALI INVESTMENTS LUXEMBOURG S.A.

4, rue Jean Monnet - L-2180 LUXEMBOURG
Tél : (+352) 20 80 05 20

M^{me} Priscilla HARDISON,
Chief Executive Officer/ Conducting Officer
M^{me} Ilaria DRESCHER, Conduction Officer
M. Erionald LICO, Conducting Officer
M. Stefano PORTOLAN, Conducting Officer

Secteur financier



Ilaria DRESCHER
Conduction Officer



Erionald LICO
Conducting Officer



Stefano PORTOLAN
Conducting Officer

◆ GIANNI & ORIGONI

Piazza Belgioioso, 2 - I-20121 MILAN
Tél : (+39) 02 76 37 41

Avv. Emanuele GRIPPO, Avvocato

Cabinet d'avocats



Emanuele GRIPPO
Avvocato

◆ GSK STOCKMANN

44, avenue J.F. Kennedy - L-1855 LUXEMBOURG
Tél : (+352) 27 18 02 00
www.gsk-lux.com

M. Andreas HEINZMANN, Partner

M. Valerio SCOLLO, Partner

Cabinet d'avocats



Andreas HEINZMANN
Partner



Valerio SCOLLO
Partner

◆ GULLIVER LUXEMBOURG S.A.R.L.

15, rue Edward Steichen - L-2540 LUXEMBOURG
GSM : (+352) 691 40 41 13
www.gullivernet.lu

M. Danilo D'AVERSA, CEO & General Manager

Tech company



Danilo D'AVERSA
CEO & General Manager

H

◆ HOUSE OF TRAINING

7, rue Alcide de Gasperi - BP 490 - L-2014 LUXEMBOURG
Tél : (+352) 46 50 16 1
E-mail : customer@houseoftraining.lu
www.houseoftraining.lu

M^{me} Muriel MORBÉ, CEO House of Training et Directrice Formation Chambre de Commerce

Formation professionnelle continue



Muriel MORBÉ
CEO House of Training
et Directrice Formation
Chambre de Commerce

I

◆ INTESA SANPAOLO BANK LUXEMBOURG S.A.

Membre du Comité de Patronage et Support Supérieur

28, boulevard de Kockelscheuer - L-1821 LUXEMBOURG
Tél : (+352) 46 14 11 1

M. Massimo TORCHIANA, Administrateur Délégué & CEO

Banque



Massimo TORCHIANA
Administrateur Délégué & CEO

♦ **INTESA SANPAOLO WEALTH MANAGEMENT LUXEMBOURG S.A.**
Membre du Comité de Patronage et Support Supérieur

28, boulevard de Kockelscheuer - L-1821 LUXEMBOURG
Tél : (+352) 46 90 90-1

M. Marc FLAMMANG, Chief Executive Officer, Chairman of the Executive Committee

M. Emilio CARUGATI, Deputy CEO

Banque



Marc FLAMMANG
Chief Executive Officer,
Chairman of the Executive



Emilio CARUGATI
Deputy CEO

I-L

L

♦ **LALUX ASSURANCES**

9, rue Jean Fischbach - L-3372 LEUDELANGE
Tél : (+352) 47 61 -1
www.lalux.lu

M. Jérôme WIWINIUS, Sous-directeur, Responsable Front Office

M. Gianluca PATRIGNANI, Bureau d'Assurances Grettlich, Patrignani & Hartz S.A.R.L. Agence Générale

M. Thierry CALDARELLI, Agent Principal DKV Luxembourg
Assurances



Jérôme WIWINIUS
Sous-directeur,
Responsable
Front Office



Gianluca PATRIGNANI
Bureau d'Assurances
Grettlich, Patrignani
& Hartz S.A.R.L.
Agence Générale



Thierry CALDARELLI
Agent Principal
DKV Luxembourg

♦ **LFMA - LUXEMBOURG FINANCIAL MARKETS ASSOCIATION**

LUXEMBOURG
www.lfma.lu

M. Vincenzo GIUNTA, Président

M. Ernano MOLINO, Secrétaire Général

M. Antonio LAQUINTANA, Trésorier

Secteur Financier



Vincenzo GIUNTA
Président



Ernano MOLINO
Secrétaire Général



Antonio LAQUINTANA
Trésorier

♦ **LINKLATERS LLP**

35, avenue J.F. Kennedy - L-1855 LUXEMBOURG
B.P. 1107 - L-1011 LUXEMBOURG
Tél : (+352) 26 08-1

M. Guy LOESCH, Partner

M^{me} Irene SANNA, Senior Managing Associate (Luxembourg)

M^{me} Désirée CATALANO, Managing Associate

Étude d'avocats



Guy LOESCH
Partner



Irene SANNA
Senior Managing
Associate (Luxembourg)



Désirée CATALANO
Managing Associate

♦ **LUXAIR S.A.**

25, rue Gabriel Lippmann - L-5365 MUNSBACH
Tél : (+352) 24 56-1
E-mail : communication.presse@luxair.lu

M. Gilles FEITH, CEO

M. Thomas FISCHER, Chief Commercial Officer

Transport Aérien



Gilles FEITH
CEO



Thomas FISCHER
Chief Commercial Officer

M

◆ **MBF INTERNATIONAL SARL**

35, Avenue John F. Kennedy – L-1855 LUXEMBOURG
www.mbf-international.com

M^{me} Raffaella QUARATO, General Manager

Family Office



Raffaella QUARATO
General Manager

◆ **MEDIOBANCA INTERNATIONAL (Luxembourg) S.A.**

Membre du Comité de Patronage et Support Supérieur

4, boulevard Joseph II – L-1840 LUXEMBOURG
 Tél : (+352) 26 73 031

Banque

◆ **MEDIOBANCA MANAGEMENT COMPANY S.A.**

2, boulevard de la Foire – L-1528 LUXEMBOURG
 Tél : (+352) 27 02 99 21

M. Fabio VENTOLA, CEO

Finance



Fabio VENTOLA
CEO

◆ **MONDIALFOOD S.A.**

105, Z.A.E. Wolser A – L-3225 BETTEMBOURG
 Tél : (+352) 51 58 36-1

M. Massimo SALCICCIA, Administrateur Délégué

Distribution Rana, Galbani (Foodservice), Danesi, Balocco, Pasta Liguori, De Carlo, Agromonte, Vergani



Massimo SALCICCIA
Administrateur Délégué

N

◆ **NET SERVICE LUX S.A.R.L.**

25/C, boulevard Royal – L-2449 LUXEMBOURG
 GSM : (+352) 661 774 433

M. Dario PIZZOLANTE, Director

M. Cristiano MORGANTI, CEO

M^{me} Elisa INGALLO, Administration

It consulting

O

◆ OVER THE RAINBOW ASBL – INTERNATIONAL SCHOOL

7, Val Ste Croix – L-1371 LUXEMBOURG
Tél : (+352) 26 09 45 42

M. Bruno AGOSTINI, Président

International School



Bruno AGOSTINI
Président

O-Q

P

◆ PARVA CONSULTING

21, Rue Glesener – L-1631 LUXEMBOURG
Tél : (+352) 27 86 4000
www.parvaconsulting.com

M. Alessandro VIVIANI, Group CEO
Management Consulting



Alessandro VIVIANI
Group CEO

◆ PRICEWATERHOUSECOOPERS, SOCIÉTÉ COOPÉRATIVE

2, rue Gerhard Mercator – B.P. 1443 – L-1014 LUXEMBOURG
Tél : (+352) 49 48 48 3118

M^{me} Murielle FILIPUCCI, Partner
Société de révision d'entreprise, conseil fiscal, conseil d'entreprise



Murielle FILIPUCCI
Partner

Q

◆ QUADRIVIO GROUP S.A.R.L.

26, boulevard Royal – L-2449 LUXEMBOURG
www.quadriviogroup.com
E-mail : info@quadriviogroup.com

M. Alessandro BINELLO, Group CEO
M. Walter RICCIOTTI, CEO
Private Equity



Alessandro BINELLO
Group CEO



Walter RICCIOTTI
CEO

◆ QUINTET PRIVATE GROUP BANK LUXEMBOURG

43, Boulevard Royal – L-2449 LUXEMBOURG
Tél : (+352) 47 97 1
www.quintet.com

M. Francesco BRUNO, Client Advisor
M. Christian DI CARLO, Client Advisor
Wealth Management



Francesco BRUNO
Client Advisor



Christian DI CARLO
Client Advisor

S

◆ **SATISPAY EUROPE S.A.**

53, boulevard Royal - L-2449 LUXEMBOURG
www.satispay.com

M. Samuele PINTA, CEO
M. Andrea PRENCIPE, Chairman
Services financiers



Samuele PINTA
CEO



Andrea PRENCIPE
Chairman

◆ **SCE S.A.R.L.**

Membre du Comité de Patronage et Support Supérieur

3, ZAE Route de Bettel - L-9415 VIANDEN
Tél : (+352) 26 80 36 41 100
www.sceinternational.lu

M. Stephano D'ANGELO, Chief Executive Office
Installation électrotechnique



Stephano D'ANGELO
Chief Executive Office

◆ **SOCIÉTÉ DE LA BOURSE DE LUXEMBOURG S.A.**

35A, boulevard Joseph II - L-1840 LUXEMBOURG
B.P. 165 - L-2011 LUXEMBOURG
Tél : (+352) 47 79 36-1

M^{me} Julie BECKER, CEO
M^{me} Chiara CAPRIOLI, Head of Business Development
Bourse de valeurs mobilières



Julie BECKER
CEO



Chiara CAPRIOLI
Head of Business
Development

◆ **SWISSQUOTE BANK EUROPE SA**

2, rue Edward Steichen, L-2958 LUXEMBOURG
Tél : (+352) 2603 2003
www.swissquote.lu

M^{me} Lidia MANCUSO, New Clients Team Lead
M^{me} Valentine KUNNAS, Sales and Relationship Manager
M. Sebastien CHAMPION, Head of Partner Solutions
Banque



Lidia MANCUSO
New Clients Team Lead

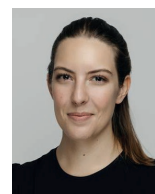

Valentine KUNNAS
Sales and Relationship
Manager



Sebastien CHAMPION
Head of Partner Solutions

T

◆ **TRIGATTI MARBRERIE S.A.R.L.**

3, rue N. Bové - L-1253 LUXEMBOURG
Tél : (+352) 44 63 51

M. Armand TRIGATTI, Administrateur - Directeur
M^{lle} Sandra TRIGATTI, Gérante
Marbres, façades, granits



Armand TRIGATTI
Administrateur - Directeur



Sandra TRIGATTI
Gérante

U

◆ UNICREDIT INTERNATIONAL BANK (LUXEMBOURG) S.A.

8-10, rue Jean Monnet - L-2180 LUXEMBOURG

Tél : (+352) 22 08 42 247 - www.unicreditint.lu

M^{me} **Alessandra PROTOPAPA**, CEO

M. Luigi COLAVOLPE, General Manager - Head of Wealth Management, CFO

Banque

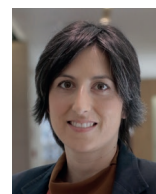

Alessandra PROTOPAPA
CEO



Luigi COLAVOLPE
General Manager - Head of
Wealth Management, CFO

U-Z

V

◆ VERA - CORPORATE & FUNDS S.A.

3, place de Clairefontaine - L-1341 LUXEMBOURG

Tél : (+352) 24 61 611

E-mail : admin@veralux.lu

M. Filippo CAMPAILLA, Managing Director - Partner

Fiduciaire PSF - Corporate, Funds and Trust services



Filippo CAMPAILLA
Managing Director - Partner

◆ VISTRA (LUXEMBOURG) S.A.R.L.

16, rue Eugène Ruppert - L-2453 LUXEMBOURG

Tél : (+352) 42 22 291

M. Andrea Giuseppe MANOLI, Associate Director

M. Antonino BORGESANO, Conducting Officer (AIFM) -
Risk Manager

Fund, Corporate & Private Client Solutions



Andrea Giuseppe MANOLI
Associate Director



Antonino BORGESANO
Conducting Officer (AIFM) -
Risk Manager

W

◆ WAVESTONE LUXEMBOURG S.A.

12, rue du Château d'Eau - L-3364 LEUDELANGE

GSM : (+352) 621 321 053

www.wavestone.com

M. Alessandro ZAMBONI, Partner

M. Hugo BARTHELS-GUILLET, Head of Marketing & Communication

Consultancy



Alessandro ZAMBONI
Partner



Hugo BARTHELS-GUILLET
Head of Marketing
& Communication

◆ WRM CAPITAL ASSET MANAGEMENT S.A.R.L.

2A, rue Eugène Ruppert - L-2453 LUXEMBOURG

Tél : (+352) 24 61 88 01 24

www.wrmgroupp.net

M. David Edoardo CALÓ, Board Member

Finance



David Edoardo CALÓ
Board Member

Discover

Ai

with
Gulliver



Curious?

Discover how we can
transform your business

www.gullivernet.lu



Comité de Patronage

A-B

A

♦ ALFI (Association of the Luxembourg Fund Industry)

12, rue Erasme - L-1468 LUXEMBOURG
Tél : (+352) 22 30 26-1
E-mail : info@alfi.lu

M. Jean-Marc GOY, Chairperson
M. Serge WEYLAND, Director General
Fonds d'Investissement



Jean-Marc GOY
Chairperson



Serge WEYLAND
Director General

♦ ARKADIA TRANSLATION SPRL

175, rue Bara - 1070 BRUSSELS
Tél : (+32) 25 60 21 77

M^{me} Valentina MICHELI, Global Sales Director
Traduction, Interprétariat



Valentina MICHELI
Global Sales Director

♦ ARMUNDIA LUXEMBOURG S.A.R.L.

9, rue du Laboratoire - L-1911 LUXEMBOURG
GSM : (+352) 621 23 98 86
E-mail : c.speranza@armundia.com

M. Paolo MACERATESI, CEO
M. Carlo Massimiliano SPERANZA, Sales & Business Development Manager
Fintech et Insurtech



Paolo MACERATESI
CEO



Carlo Massimiliano SPERANZA
Sales & Business Development Manager

♦ AZTEC FINANCIAL SERVICES (LUXEMBOURG) S.A.

8 rue Lou Hemmer - L-1748 SENNINGERBERG (NIEDERANVEN)
Tél : (+352) 246 160 6000
www.aztec.group

M^{me} Francesca RAFFA, Director
M^{me} Vania MILAN, Senior Business Development Executive

Services Financiers



Francesca RAFFA
Director



Vania MILAN
Senior Business Development Executive

B

♦ BANQUE RAIFFEISEN

4, rue Léon Laval - L-3372 LEUDELANGE
Tél : (+352) 24 50-1

M. Laurent ZAHLES, Président du Comité de Direction
M. Massimo DE IULIIS, Private Banker expérimenté

Banque



Laurent ZAHLES
Président du Comité de Direction

◆ BDO LUXEMBOURG

1, rue Jean Piret - L-2350 LUXEMBOURG
Tél : (+352) 45 123-234

M. Livio GAMBARDELLA, Associé

Fund administration and Corporate Services



Livio GAMBARDELLA
Associé

◆ BERETTA HOLDING S.A.

9, rue Ste Zithe - L-2763 LUXEMBOURG
www.berettaholding.com

M. Robert ECKERT, General Manager

M^{me} Lucie GAUTIER, PR & Media Manager

Manufacturing

◆ BRUCHER THIELTGEN & PARTNERS

16-18, boulevard Emmanuel Servais - L-2015 LUXEMBOURG
www.brucherlaw.lu

M. Nicolas THIELTGEN, Managing Partner

Cabinet d'avocats et conseils juridiques



Nicolas THIELTGEN
Managing Partner

◆ BSP

11, rue du Château d'Eau - L-3364 LEUDELANGE
Tél : (+352) 26 025 1

M^e Fabio TREVISAN, Partner

M^e Carolina VASSELLI, Counsel

Cabinet d'avocats



Fabio TREVISAN
Partner



Carolina VASSELLI
Counsel

C

◆ CA INDOSUEZ WEALTH (EUROPE)

39, allée Scheffer - L-2520 LUXEMBOURG
Tél : (+352) 24 67 25 99

M. Giorgio BECCACINI, Senior Wealth Manager

M. Samuel COMODI, Head of Wealth Management Italy

Banque

◆ CACEIS BANK, Luxembourg Branch

5, allée Scheffer - L-2520 LUXEMBOURG
Tél : (+352) 47 67 51 27 - Tél : (+352) 47 67 51 65

M^{me} Francesca DE BARTOLOMEO, Head of Business Development
Luxembourg and International Desk - Head of Regional Coverage Italy
M. Danilo VITALI, Sales Executive



**Francesca
DE BARTOLOMEO**
Head of Business Development
Luxembourg and International
Desk - Head of Regional
Coverage Italy



**Danilo
VITALI**
Sales Executive

Banque

◆ CARLESSO LAW FIRM

89, Strada E. Porumbaru - Settore 1 - BUCAREST - ROMANIE
Tél : (+40) 730 380 509
www.carlessolaw.com

M. Gianluca CARLESSO, Avocat
Cabinet d'avocats et Conseil juridique



Gianluca CARLESSO
Avocat

◆ CARRARO FINANCE S.A.

11, rue Beaumont - L-1219 LUXEMBOURG
Tél : (+352) 22 97 71 92 1

M. Sergio MARUSSO, General Manager
Société Financière

◆ CASTEL DI PIETRA

Via Arco Ducale SN - I-71038 PIETRAMONTECORVINO (FG)
Tél : (+39) 0881 51 91 61
www.casteldipietra.it

M^{me} Ida BONVINO, Administrateur
Restauration, mariages, événements, catering, cours de formation professionnelle

◆ CPM CONSULTING S.A.

3, rue de Turi - L3368 LIVANGE
Tél : (+352) 26 55 13 66
E-mail : info@cpmconsulting.lu
www.cpmconsulting.info

M. Edoardo CARLO PICCO, Owner
M. Pierre GOFFINET, Associé Expert Comptable
Management Consulting, HR

D

◆ **DECHERT (LUXEMBOURG) LLP**

29, Avenue de la Porte-Neuve - L-2227 LUXEMBOURG
 Tél : (+352) 45 62 62 24
www.dechert.com/locations/offices/luxembourg.html
M^{me} Laura ROSSI, Avocat Partner

Cabinet d'Avocats



Laura ROSSI
Avocat Partner

F

◆ **FIDECO, FIDUCIAIRE DE L'ECONOMIE S.A.**

38-40, avenue de la Faïencerie - L-1510 LUXEMBOURG
 Tél : (+352) 24 69 47-1

M. Filippo COMPARETTO, Administrateur Délégué-Partner
M. Attilio CASCIATO, Partner

Fiduciaire

◆ **FRIGERIO DESIGN GROUP SRL**

Via Goito, 6/6 - I-16122 GENOVA
 Tél : (+39) 010 839 84 85
www.frigeriodesign.it

M. Enrico FRIGERIO, Représentant légal
Société d'architecture



Enrico FRIGERIO
Représentant légal

G

◆ **GARAGE INTINI S.A.**

8b, route de Longwy - L-8080 BERTRANGE
 Tél : (+352) 45 00 47

M. Francesco LOPERFIDO, Administrateur

Garagiste et concessionnaire MASERATI



Francesco LOPERFIDO
Administrateur

◆ **GOTOFREEDOM**

21-25 allée Scheffer - L-2520 LIMPERSBERG
 Tél : (+352) 20 40 32 60
www.gotofreedom.eu

M. Jérôme CARBONNELLE, Director
M. Ermanno ZAMPIERO, Senior Recruitment Consultant

Agence de recrutement



Jérôme CARBONNELLE
Director



Ermanno ZAMPIERO
Senior Recruitment Consultant

◆ GRIMALDI STUDIO LEGALE

Corso Europa, 12 - I-20122 MILAN
Tél : (+39) 02 30 30 93 30

M. Francesco SCIAUDONE, Managing Partner
M. Ezio PERILLO, Of Counsel

Cabinet d'avocats



Francesco SCIAUDONE
Managing Partner



Ezio PERILLO
Of Counsel

G-I

H

◆ HSBC LUXEMBOURG

18, boulevard de Kockelscheuer - L-1821 LUXEMBOURG
B.P. 413 L-2014 LUXEMBOURG
GSM : (+352) 621 192 276

M. Emanuele VIGNOLI, CEO
Banking



Emanuele VIGNOLI
CEO

I

◆ IERACE | DECHMANN + PARTNERS

2, rue Léon Laval, Z.A. « Am Bann » - L-3372 LEUDELANGE
Tél : (+352) 26 64 53-1
www.idp.lu

M. Alain IERACE, Managing Partner
Agence de Communication

◆ INFOCAMERE - SOCIETA' CONSORTILE DI INFORMATICA DELLE CAMERE DI COMMERCIO ITALIANE PER AZIONI

13, Giovanni Battista Morgagni - I-00161 ROME
Tél : (+39) 06 442851
www.infocamere.it
www.id-lei.com

M. Paolo GHEZZI, Directeur Général
M. Verni DANIELE, Head Responsable Market Retail
Société des Chambres de Commerce Italiennes



Paolo GHEZZI
Directeur Général

◆ INTERCORP S.A.

51, rue de Strasbourg - L-2561 LUXEMBOURG
Tél : (+352) 47 18 17
www.intercorp.lu

M. Jérôme DOMANGE, Administrateur Directeur et CFO
M^{me} Gabriele SCHNEIDER, Administrateur Directrice et CEO
Corporate services, bookkeeping, tax, payroll services



Jérôme DOMANGE
Administrateur Directeur
et CFO



Gabriele SCHNEIDER
Administrateur Directrice
et CEO

J

◆ **JD CORPORATE SOLUTIONS S.A.**

122, route d'Arlon - L-1150 LUXEMBOURG
Tél : (+352) 2060 1222
www.jdcorp.lu

M. James BODY, Partner
M^{me} Deborah BUFFONE, Partner
OE, Corporate Services



James BODY
Partner



Deborah BUFFONE
Partner

K

◆ **KIMPART S.A.R.L.**

74, Mühlenweg - L-2155 LUXEMBOURG
Tél : (+352) 26 37 09 15

M. Michel GRECO, Gérant

Immobilier, prises de participations



Michel GRECO
Gérant

◆ **KPMG LUXEMBOURG**

39, avenue John F. Kennedy - L-1855 LUXEMBOURG
Tél : (+352) 22 51 51 1

M. Francesco SARDELLA, Partner
M. Daniele ARCIDIACO, Partner
Audit Tax & Advisory



Francesco SARDELLA
Partner



Daniele ARCIDIACO
Partner

M

◆ **MATASSA RECRUITING**

18, rue de Copenhague - L-8224 MAMER
GSM : (+352) 661 29 19 82
www.matassarecruiting.com

M^{me} Enrica PELLEGRINI, Founder & Executive Search Expert & Recruiter
Agence de recrutement



Enrica PELLEGRINI
Founder & Executive Search
Expert & Recruiter

◆ **MIDAS WEALTH MANAGEMENT S.A.**

26 A, boulevard Royal - L-2449 LUXEMBOURG
Tél : (+352) 26 29 46 41

M^{me} Antonella MICHELINO, Managing Director
Wealth Management

N

◆ NATAM MANAGEMENT COMPANY S.A.

11, rue Béatrix de Bourbon - L-1225 LUXEMBOURG
Tél : (+352) 28 80 91 23
www.natam.lu

M. Sante JANNONI, General Manager
M. Stefano MONTAINA, Corporate & AML Officer
Collective Portfolio Management and Advisory

N-S

P

◆ PAUL WURTH GEPROLUX S.A.

1, rue de l'Acérie - L-1112 LUXEMBOURG
Tél : (+352) 49 70 26 02
E-mail : info@geprolux.com

M. Benoît GREINER, Directeur
M. Bartolo TILOTTA, Head of Sales
Services de Gestion de projets, Ingénierie et Construction



Benoît GREINER
Directeur



Bartolo TILOTTA
Head of Sales

R

◆ RADICES FINANCIAL SERVICES S.A.

16, rue Jean l'Aveugle - L-1148 LUXEMBOURG
Tél : (+352) 24 69 30 1

M. Gustave STOFFEL, Président du conseil d'administration
M. Jean Martin STOFFEL, Administrateur Délégué
Fiduciaire

◆ RESTAURANT RADICI

C/O HOTEL SOFITEL LUXEMBOURG EUROPE
6, rue du fort Niedergrünwald - L-2226 LUXEMBOURG
Tél : (+352) 43 77 68 70
www.radici.lu

M. Fernando LÓPEZ LENS, General Manager
Cuisine italienne

S

◆ SISVEL INTERNATIONAL S.A.

2, rue Peternelchen - L-2370 HOWALD
Tél : (+352) 27 85 70 1
www.sisvel.com

M. Matteo MARIA MORROI, Managing Director
Propriété Intellectuelle

◆ SOGELIFE

28-32, Place de la Gare - L-1616 Luxembourg
Tél : (+352) 24 13 73 1

M. Giuseppe CICCIA, Business Developer Italian Market
M^{me} Sophie GAYER, Business Developer Italian Market
Private Insurance

T

◆ TARANTULA LUXEMBOURG S.A.R.L.

1, rue du Cimetière - L-1338 LUXEMBOURG
Tél : (+352) 26 49 611
www.tarantula.lu

M. Donato ROTUNNO, CEO
Cinéma et Audiovisuel



Donato ROTUNNO
CEO

◆ TELECOM ITALIA FINANCE

12, rue Eugène Ruppert - L-2453 LUXEMBOURG
Tél : (+352) 45 60 60-1
E-mail : info@tifinance.lu
www.tifinance.lu

M. Fabio ADDUCCHIO, Administrateur Délégué
Société Financière

◆ TESEOS LUXEMBOURG S.A. (ENCEVO GROUPE)

9, rue Robert Stümper - L-2557 LUXEMBOURG
Tél : (+352) 481 991 199
www.teseos.lu

M. Jean-Luc SANTINELLI, CEO Teseos Luxembourg S.A. and Member of the Executive Committee of Encevo S.A.

Services techniques et énergétiques



Jean-Luc SANTINELLI
CEO Teseos Luxembourg S.A.
and Member of the Executive Committee of Encevo S.A.

◆ TROIS I INVESTISSEMENTS INDUSTRIELS INTERNATIONAUX S.A.

7, avenue Jean-Pierre Pescatore - L-2324 LUXEMBOURG
Tél : (+352) 27 21 24

M. Daniele Alessandro CARDOSO, Président
M. Jean BEFFORT, Office Manager
Finance

V

♦ VAN CAMPEN LIEM LUXEMBOURG S.A.R.L.

2, rue Dicks - L-1417 LUXEMBOURG
Tél : (+352) 27 86 06 68

M. Raffaele GARGIULO, Partner

Tax Advisor



Raffaele GARGIULO
Partner

V-Z

W

♦ WIGES S.A.

3, rue de la Libération - L-8245 MAMER
B.P. 6 - L-8201 MAMER
Tél : (+352) 26 81 43 1

M. Luigi VIVANI, Administrateur Délégué
Informatique - « Logiciel de gestion d'entreprise »



Luigi VIVANI
Administrateur Délégué

www.atoz.lu

Partner-led, results-driven
20 years delivering excellence
in international tax solutions

Find out more here



Founder & Member of the world's
largest independent tax network

TAXAND

ATOZ
TAX ADVISERS

Soci aderenti – Membres adhérents

♦ **BANQUE DE LUXEMBOURG**

M. Antonio CALVISI
M^{me} Claudia BRANCHINI
M^{me} Loraine CALÒ
M. Marco DIEHL
M. Stefano TORRES
M. Massimo COSTA

♦ **BPER BANK LUXEMBOURG S.A.**

M. Achyle Romuald ATONFACK

♦ **EY**

M. Petar DIONISSIEV
M. Luca STRINGHETTO

♦ **MEDIOBANCA INTERNATIONAL (Luxembourg) S.A.**

M. Valerio FRISINA
M. Cosimo Alessandro LEONE

♦ **QUADRIVIO GROUP S.A.R.L.**

M. David Jesai VITAGLIANO

♦ **SATISPAY EUROPE S.A.**

M^{me} Noemi LAPALOMBELLA
M^{me} Anna J. BRUERE

♦ **INTESA SANPAOLO BANK LUXEMBOURG S.A.**

M. Ivan CALIANDRO
M. Cristiano PATALOCCHI
M. Eugenio AFELICI
M^{me} Paola BRUNI
M. Luca CHECCHINATO
M^{me} Emanuela CORVASCE
M^{me} Ana Maria CRETU
M. Mauro FERRARI
M. Mauro GIUBERGIA
M^{me} Ida MARRONE
M. Silvio MUSICÒ
M^{me} Annalisa ORNAGHI
M. Simone PIOVESAN
M^{me} Olga PISANO
M. Fabrizio RAITERI
M. Giovanni SANGUINETI
M. Simone SARTORI
M. Pier Paolo SQUILLANTE
M. Marco PREDETTI

♦ **INTESA SANPAOLO WEALTH MANAGEMENT LUXEMBOURG S.A.**

M. Marco PAOLUCCI
M. Michele AMARI
M. Francesco MOLARO
M. Ermanno PETRUZZI

Soci – Membres

◆ 4 M LUX S.A.

8, rue de l'Avenir - L-3895 FOETZ
Tél bureau : (+352) 26 44 16 08
GSM M. Dominique PETTA, Administrateur Délégué :
(+352) 691 435 966
GSM M. Thierry SANTANGELO, Project Manager :
(+352) 691 132 158
E-mail : info@4mgroupe.com
M. Dominique PETTA, Administrateur Délégué
*Production et pose de revêtements de sol en résine
dans les secteurs industriels, le public et le privé*

◆ ACROBATICA LUXEMBOURG

262, Route d'Esch - L-1471 LUXEMBOURG
Tél : (+352) 27 91 91 20
www.acrobaticagroup.com/en
M. Riccardo BANFO, General Manager
M. Julien FAVARI, Area Manager
*Travaux sur cordes, Rénovation de façades,
toitures et balcons, Installations, Nettoyage d'immeubles,
Restaurations*

◆ ADEPA ASSET SERVICING LUXEMBOURG S.A.

44, avenue J.F. Kennedy - L-1855 LUXEMBOURG
Tél : (+352) 26 26 38 38
M. Frédéric COLLOT, Managing Director
M^{me} Michela KLEMKE, Head of Regulated Market
Administration centrale des fonds et des sociétés

◆ ADEPA GLOBAL SERVICES GROUP S.A.R.L.

6A, rue Gabriel Lippmann - L-5365 MUNSBACH LUXEMBOURG
Tél : (+352) 26 89 801
M. Carlos Alberto MORALES, CEO
M. Alessandro D'ERCOLE, Deputy CEO, Head of Business
Development
Asset Management

◆ ADRIANA VIVIAN TILVE

Via Carlo D'Adda 9/A - I-20146 MILAN
www.adrianaviviantilve.com
M^{me} Adriana Vivian TILVE, Founder
Services de conseil en image et de personal shopper

◆ ALBERT STREFF S.A.R.L. ET CIE SECS

138, route d'Arlon - L-8008 STRASSEN
Tél : (+352) 31 09 21
E-mail : service@streff.lu
www.streff.lu
M. Maximilian CHORUS, Managing Director
M. Max NEUMANN, Managing Director
M. Jorge CACERES, Team Lead Last Mile Service
*Déménagement, Entreposage, Archivage, Data
Destruction, Last Mile Service, Digitalization, Scanning*

◆ ALDO BEI ET FILS S.A.R.L.

Z.I. Letzebuerger Heck - L-3844 SCHIFFLANGE / FOETZ
Tél : (+352) 55 06 08-1
M. Daniel BEI, Directeur
M. Angelo BEI, Directeur
Supermarché, Vins et Spécialités italiennes

◆ ALFI (ASSOCIATION OF THE LUXEMBOURG FUND INDUSTRY)

12, rue Erasme - L-1468 LUXEMBOURG
Tél : (+352) 22 30 26-1
E-mail : info@alfi.lu
M. Jean-Marc GOY, Chairperson
M. Serge WEYLAND Director General
Fonds d'Investissement

◆ ALLFUNDS BANK SAU, Luxembourg Branch

30, boulevard Royal - L-2449 LUXEMBOURG
Tél : (+352) 27 480 100
M. Ugo SANSONE, General Manager / Regional Manager
Benelux
Banque / Plateforme de distribution de fonds

◆ ALMA LED LUX S.A.R.L.

11, rue Beaumont - L-1219 LUXEMBOURG
www.alma-led.lu
M. Alessandro CORNO, Partner
M. Federico VENTURINI, Partner
Cabinet d'avocats

◆ AMATO MASSIMO

◆ AMUSE-BOUCHE VINS & ÉPICERIE FINE

195-197, rue de Differdange - L-4437 SOLEUVRE
Tél : (+352) 26 59 04 13
Mme Camille NEY, Administrateur
Commerce de détail, vinothèque et épicerie fine

◆ ANASTASI GIUSEPPE

◆ ANEDA S.A.R.L.-S

12, rue Jean Engling - L-1466 LUXEMBOURG
www.aneda.lu
M. Andrea GORLA, UI/UX Designer
M. Edmond JREIGE, UI/UX Designer
UI Design, UX Design, Web Development, App Development

◆ ARENDT & MEDERNACH S.A.

41A, avenue J. F. Kennedy - L-2082 LUXEMBOURG
Tél : (+352) 40 78 78 9435
Tél : (+352) 40 78 78 3843
M^e Gregory C. BELTRAME, Avocat Associé
M. Giuseppe DI GESÙ, Counsel, Investment Management
Cabinet d'Avocats

◆ ARKADIA TRANSLATION SPRL

175, rue Bara - 1070 BRUSSELS
Tél : (+32) 25 60 21 77
M^{me} Valentina MICHELI, Global Sales Director
Traduction, Interprétariat

◆ ARMUNDIA LUXEMBOURG S.A.R.L.

9, rue du Laboratoire - L-1911 LUXEMBOURG
GSM : (+352) 621 23 98 86
E-mail : c.speranza@armundia.com
M. Paolo MACERATESI, CEO
M. Carlo Massimiliano SPERANZA, Sales & Business Development Manager
Fintech et Insurtech

◆ ARTESPAZIO S.A.R.L.

40, Zone d'Activités Économiques - L-8287 KEHLEN
GSM : (+352) 691 428 228 / (+39) 335 84 06 301
M. Guido CLARA, Administrateur Délégué
Décoration d'intérieur

◆ AT VERANDA S.A.R.L.

1, rue Pierre Schutz - L-4946 BASCHARAGE
www.atveranda.lu
M. René BARSACCHI, Gérant
Construction de Vérandas

◆ ATOZ TAX ADVISERS

Aerogolf Center - 1B, Heienhaff - L-1736 SENNINGERBERG
Tél : (+352) 26 94 01
M. Olivier REMACLE, Partner - International & Corporate Tax
Conseil fiscal et juridique

◆ AUTOMOBILE CLUB DU LUXEMBOURG ASBL

54, route de Longwy - L-8080 BERTRANGE
Tél : (+352) 45 00 45 1
M^{me} Elke HARTMANN, Responsable Relations Publiques & Médias
Assistance, Conseils mobilité et Voyages

◆ AUTOPOLIS S.A.

Z.A. Bourmicht - L-8070 BERTRANGE
Tél : (+352) 43 96 96 25 00
E-mail : info@autopolis.lu
www.autopolis.lu
M. Marc DEVILLET, CEO
M. Daniel RAINALDI, Brand Manager Abarth, Alfa Romeo, Fiat & Lancia
Distribution Automobile

◆ AZTEC FINANCIAL SERVICES (LUXEMBOURG) S.A.

8 rue Lou Hemmer - L-1748 SENNINGERBERG (NIEDERANVEN)
Tél : (+352) 246 160 6000
www.aztec.group
M^{me} Francesca RAFFA, Director
M^{me} Vania MILAN, Senior Business Development Executive
Services Financiers

◆ B.A. FIDUCIAIRE S.A.R.L.

121, Avenue de la Faïencerie - L-1511 LUXEMBOURG
Tél : (+352) 47 16 34 1
M. Gioacchino GALIONE, Gérant
Fiduciaire-experts comptables

◆ BACCELI CLAUDIO

◆ BAKER MCKENZIE

10-12, Bd Franklin Roosevelt - L-2450 LUXEMBOURG
Tél : (+352) 26 18 441
M. Antonio WEFFER, Principal, Tax & Transfer Pricing
M^{me} Annie ELFASSI, Partner & Litigation
M. Andrea ADDAMIANO, Counsel, Tax
Law Firm

◆ BANCA POPOLARE DI SONDRIO

24, Lungo Mallero Cadorna - I-23100 SONDRIO - ITALIA
Tél : (+39) 03 42 52 87 83
E-mail : businessclass@popso.it
www.popso.it
M. Mario ERBA, Vice-Directeur Général
Banque

◆ BANCO INVERIS S.A. LUXEMBOURG BRANCH

35a, Avenue John F. Kennedy - L-1855 LUXEMBOURG
GSM : (+352) 691 477 875
M. Massimoluca MATTIOLI, General Manager
Banque

◆ BANK PICTET & CIE (EUROPE) A.G. – LUXEMBOURG BRANCH

15a, avenue John Fitzgerald Kennedy
L-1855 LUXEMBOURG
Tél : (+352) 46 71 71 -1
www.pictet.com/lu/fr
M. Mario PIROLA, Chief Executive Officer
Banque

◆ BANQUE DE LUXEMBOURG

14, boulevard Royal - L-2449 LUXEMBOURG
Tél : (+352) 49 92 41
M. Massimo COSTA, Relationship manager / Asset Servicing
Banque

◆ BANQUE ET CAISSE D'ÉPARGNE DE L'ÉTAT (SPUERKEESS)

1, Place de Metz - L-2954 LUXEMBOURG
Tél : (+352) 40 15 32 00
M. Paolo VINCIARELLI, Chef de Département Clientèle Institutionnelle
Banque

◆ BANQUE RAIFFEISEN

4, rue Léon Laval - L-3372 LEUDELANGE
Tél : (+352) 24 50-1
M. Laurent ZAHLES, Président du Comité de Direction
M. Massimo DE IULIIS, Private Banker expérimenté
Banque

◆ BARCAGLIONI LORENZO

◆ BARGELLO (GELATO GOURMET S.A.R.L.)

13-15, rue Fort Elisabeth - L-1463 LUXEMBOURG
Tél : (+352) 26 29 60 97
Succursale : Gelato Gourmet Ent
5, Place de la Liberté - B-1000 BRUXELLES
Tél : (+32) 23 45 39 26
E-mail : gelato@bargello.lu
www.bargello.lu
M^{me} Laura FONTANI, CEO
Glacier gourmet de tradition florentine

◆ BARTOLI RAFFAELE

◆ BASTIANELLI TOMMASO

8, Montée Thommes - L-2616 LUXEMBOURG
GSM : (+352) 621 488 334
E-mail : tommasobastianellistudio@gmail.com
Architecte

◆ BDO LUXEMBOURG

1, rue Jean Piret - L-2350 LUXEMBOURG
Tél : (+352) 45 123 234
M. Livio GAMBARELLA, Associé
Fund administration and Corporate Services

◆ BERETTA HOLDING S.A.

9, rue Ste Zithe - L-2763 LUXEMBOURG
www.berettaholding.com
M. Robert ECKERT, General Manager
M^{me} Lucie GAUTIER, PR & Media Manager
Manufacturing

◆ BERLITZ LANGUAGE AND BUSINESS TRAINING S.A.R.L.

89-93, Grand-Rue - L-1661 LUXEMBOURG
Tél : (+352) 26 38 32 48
www.berlitz.lu
M. Fabrizio BRAMARDI, Corporate Sales Manager
École de Langues

◆ BCG – THE BOSTON CONSULTING GROUP

Via Ugo Foscolo 1 - I-20121 MILAN
www.bcg.com
M. Alvisio SCARONI, Managing Director & Senior Partner
Consulting

◆ BERTA S.A.

17, Op Zaemer - L-4959 BASCHARAGE
Tél : (+352) 27 76 28 24
M. Mauro BARBARITO, Administrateur Délégué
Construction et génie civil

◆ BFF... S.A.R.L.

35, rue Père Raphael - L-2413 LUXEMBOURG
Tél : (+352) 26 36 46 - 1
www.bffarchitectes.com
M. Alvaro MARIGLIANI, Architecte Associé
Architectes, Secteur Construction

◆ BG ASSET MANAGEMENT S.A.

1, Place d'Armes - L-1136 LUXEMBOURG
Tél : (+352) 27 85 89 53
M. Maurizio BORLETTI, Co-founder
M. Paolo DE SPIRT, Co-founder
Private Equity, Real Estate, Asset Management

◆ BG FUND MANAGEMENT LUXEMBOURG S.A.

K2 Forte 2 Building
2, Rue Albert Borschette - L-1246 LUXEMBOURG
Tél : (+352) 28 12 65 00
M. Fabio PAVONE, General Manager
Société Financière

◆ BIANCHI CLAUDIO

◆ BICEGO FILIPPO

◆ BLUE SKYE FINANCIAL PARTNERS S.A.R.L.

5, Cote d'Eich - L-1450 LUXEMBOURG
GSM : (+352) 661 21 41 73
E-mail : info@blueskyeinv
M. Giovanni CASLINI, COO
Secteur financier

◆ BONN & SCHMITT AVOCATS

148, avenue de la Faïencerie - L-1511 LUXEMBOURG
Tél : (+352) 27 855
M^e Alex SCHMITT, Senior Partner
M^{me} Giulia JAEGER, Counsel
Étude d'avocats

◆ BOUTIQUE POMELLATO

11, rue de Capucins - L-1313 LUXEMBOURG
Tél : (+352) 44 36 96
Italian Jewelry

◆ BPER BANK LUXEMBOURG S.A.

30, boulevard Royal - L-2449 LUXEMBOURG
B.P. 215 - L-2012 LUXEMBOURG
Tél : (+352) 22 24 30-1
M. Paolo ZANNI, Directeur Général
M. Gilberto BORGHI, First Deputy General Manager
Banque

◆ BRINATTI UMBERTO

◆ BRUCHER THIELTGEN & PARTNERS

16-18, boulevard Emmanuel Servais - L-2015 LUXEMBOURG
www.brucherlaw.lu
M. Nicolas THIELTGEN, Managing Partner
Cabinet d'avocats et conseils juridiques

◆ BSP

11, rue du Château d'Eau - L-3364 LEUDELANGE
Tél : (+352) 26 025 1
M^e Fabio TREVISAN, Partner
M^e Carolina VASSELLI, Counsel
Cabinet d'avocats

◆ C-CLERC S.A.

1, rue Pletzer - L-8080 BERTRANGE
Tél : (+352) 26 38 83 1
M^{me} Mariateresa DI MARTINO, Réviseur d'Entreprises Agréé
Cabinet de Révision Agréé

◆ CA INDOSUEZ WEALTH (EUROPE) S.A.

39, allée Scheffer - L-2520 LUXEMBOURG
Tél : (+352) 24 67 25 99
M. Giorgio BECCACINI, Senior Wealth Manager
M. Samuel COMODI, Head of Wealth Management Italy
Banque

◆ CACEIS BANK, Luxemburg Branch

5, allée Scheffer - L-2520 LUXEMBOURG
Tél : (+352) 47 67 51 27 - Tél : (+352) 47 67 51 65
M^{me} Francesca DE BARTOLOMEO, Head of Business
Development Luxembourg and International Desk -
Head of Regional Coverage Italy
M. Danilo VITALI, Sales Executive
Banque

◆ CACTUS S.A.

Route des Trois Cantons - L-8399 WINDHOF
Tél : (+352) 28 28 34 16
M. Claude RIES, Directeur des Achats
Grande Distribution

◆ CAMERA DI COMMERCIO INDUSTRIA, ARTIGIANATO E AGRICOLTURA DI BERGAMO

Largo Belotti, 16 - I-24121 BERGAMO
Tél : (+39) 035 4225 259
E-mail : lombardiapoint.bergamo@bg.camcom.it
www.bg.camcom.it
M. Carlo MAZZOLENI, Président
M^{me} Maria Paola ESPOSITO, Directeur
Chambre de Commerce

◆ CAPITIS S.A.R.L.

74, Mühlenweg - L-2155 LUXEMBOURG
Tél : (+352) 26 37 09 15 25
www.capitis.lu
M. Luca GRECO, CEO
Agence immobilière

◆ CARLESSO LAW FIRM

89, Strada E. Porumbaru - Settore 1 - BUCAREST - ROMANIE
Tél : (+40) 730 380 509
www.carlessolaw.com
M. Gianluca CARLESSO, Avocat
Cabinet d'avocats et Conseil juridique

◆ CARMINATI SERRAMENTI SRL

Via Petos, 5 - I 24010 PONTERANICA (BG)
Tél : (+39) 035 4128272
www.carminati1894.com
M. Cristian CARMINATI, Partner
Fabrication de portes-fenêtres en bois et commerce de meubles

◆ CARRARO FINANCE S.A.

11, rue Beaumont - L-1219 LUXEMBOURG
Tél : (+352) 22 97 71 92 1
M. Sergio MARUSO, General Manager
Société Financière

◆ CARRARO LUX-TECH R&D CENTRE S.A.R.L.

20, rue du Commerce - L-3895 FOETZ
M. Jean-Daniel KIEFER, CEO
Research & Development

◆ CASTEL DI PIETRA

Via Arco Ducale SN - I-71038 PIETRAMONTECORVINO (FG)
Tél : (+39) 0881 51 91 61
www.casteldipietra.it
M^{me} Ida BONVINO, Administrateur
Restauration, mariages, événements, catering, cours de formation professionnelle

◆ CEBI INTERNATIONAL S.A.

30, rue J.F. Kennedy - L-7327 STEINSEL
Tél : (+352) 33 20 71 301
M. Domenico CRAVIOGLIO, CEO
Composants pour l'industrie automobile et pour l'électroménager

◆ CECCHETTI LEONARDO

◆ CEGECOM S.A.

3, rue Jean Piret - B.P. 2708 - L-1027 LUXEMBOURG
www.cegecom.lu
GSM : (+352) 691 499803
E-mail : luca.fazio@artelis.net
M. Gregory PRYM, VP Head of Sales Luxembourg, Senior Executive
M. Luca FAZIO, Account Manager
Télécommunications

◆ CERVELLATI TOMMASO

◆ CLIFFORD CHANCE

10, boulevard G.D. Charlotte - L-1330 LUXEMBOURG
Tél : (+352) 48 50 50-1
M. Patrizio MEROTTO, Avocat liste IV
M^{me} Delphine MADAR, BD Manager
Étude d'Avocats

◆ CM LAW

68, rue Marie-Adélaïde L-2128 LUXEMBOURG
Tél : (+352) 28 26 45-1
M^e Raphael COLLIN, Associé Avocat
Conseil Legal et Fiscal

◆ CMS DEBACKER LUXEMBOURG

5, rue Charles Darwin - L-1433 LUXEMBOURG
Tél : (+352) 26 27 53 1
E-mail : contact@cms-dblux.com
www.cms.law
M^{me} Julia BRUZZESE, Partner
M^{me} Aurélie BUDZIK, Senior Associate
Cabinet d'avocats

◆ CNH INDUSTRIAL FINANCE EUROPE S.A.

291, route d'Arlon - L-1150 LUXEMBOURG
Tél : (+352) 26 73 21 1
M. Marco ALDRIGHETTI, Directeur
Société Financière

◆ CNP LUXEMBOURG

1a, rue Pierre D'Aspelt - L-1142 LUXEMBOURG
Tél : (+352) 27 95 62 08
M. Antonio VALENTE, Directeur Commercial - Chief Distribution Officer
Private Insurance

◆ COME A LA MAISON - Robin du Lac

70, route d'Esch - L-1470 LUXEMBOURG
Tél : (+352) 23 64 11 24
M. Séverin LAFACE, Directeur
Restauration / Commerce

◆ COMPAGNIE D'ÉTUDE ET DE CONSEIL LUXEMBOURG S.A.

38, avenue du X septembre - L-2550 LUXEMBOURG
Tél : (+352) 44 49 40 20
M. Guy FEITE, Directeur
M. Thomas FEITE, Directeur
Fiduciaire, Conseil Économique et en Développement

◆ COMPASS RE S.A.

4, boulevard Joseph II - L-1840 LUXEMBOURG
Tél : (+352) 22 34 22 417
M^{me} Cettina ALIBRANDI, Dirigeant Agrée
M. Igor DEL PUPPO, Account Manager
Réassurance-Assurance

◆ COMPLY! CONSULT SARL

81, rue Emile Metz - L-2149 LUXEMBOURG
GSM : (+352) 621 42 40 38
M. Stefano FLORINO, CEO
Compliance services

◆ CORSI ALESSANDRO

Via Roma 62 - I-57031 CAPOLIVERI (Livorno) Isola d'Elba
Tél : (+39) 335 54 94 948
Épicerie et dégustation produits typiques de la Toscane

◆ CORPORATION FINANCIERE EUROPEENNE S.A.

32, Boulevard Royal - L-2449 LUXEMBOURG

Tél : (+352) 22 13 231

E-mail : infolux@cfe-finance.com

www.cfe-finance.com

M. Marco PATERNO' CASTELLO, COO & Director

M^{me} Marina PADALINO, Head of organisational development

M^{me} Anna DIGLIO, Office Manager
Finance

◆ CPM CONSULTING S.A.

3, rue de Turi - L3368 LIVANGE

Tél : (+352) 26 55 13 66

E-mail : info@cpmconsulting.lu

www.cpmconsulting.info

M. Edoardo CARLO PICCO, Owner

M. Pierre GOFFINET, Associé Expert Comptable
Management Consulting, HR

◆ CREOPAY S.A.R.L.

33, rue du Puits Romain - L-8070 BERTRANGE

Tél : (+39) 335 32 07 25

M. Antonio FONTANELLI, Fondatore referente
Digital Payments

◆ DEBORAH VALENTE SRL Valentour Incoming Calabria

6, Piazza Vittorio Veneto - I-89861 TROPEA (VV)

Tél : (+39) 0963 62 100

www.valentour.it

M. Domenico MARIANI, Product & Sales Manager
Services touristiques - Chaîne hôtelière

◆ DECHERT (Luxembourg) LLP

29, Avenue de la Porte-Neuve - L-2227 LUXEMBOURG

Tél : (+352) 45 62 62 24

www.dechert.com/locations/offices/luxembourg.html

M^{me} Laura ROSSI, Avocat Partner

Cabinet d'Avocats

◆ DELAS ISABELLE

◆ DELFIN S.A.R.L.

7, rue de la Chapelle - L-1325 LUXEMBOURG

Tél : (+352) 26 26 16 23

M. Romolo BARDIN, Director

Holding financière

◆ DELLA MODESTA ANDREA

◆ DELOITTE LUXEMBOURG

20, boulevard de Kockelsheuer - L-1821 LUXEMBOURG

Tél : (+352) 45 14 51

M. Marco CROSETTO, Partner Audit

M. Sergio VENTI, Partner Advisory & Consulting

M^{me} Emmanuelle MIETTE, Partner Audit

Audit, Consulting, Tax

◆ DEUTSCHE BANK LUXEMBOURG S.A.

2, boulevard Konrad Adenauer - L-1115 LUXEMBOURG

Tél : (+352) 42 12 23 730

M. Gianluca GIANNINI, Head of Italian Desk

Luxembourg

Banque

◆ DI BART ADVISORY S.A.R.L.-S

9, Route des Trois Cantons - L-8399 - WINDHOF

M. Bruno DI BARTOLOMEO, Independent Board Member
& Financial Consultant

Financial consulting

◆ DI GIOVANNI CHIESA MANUELE

◆ DI GIULIO DOMENICO

◆ DI PIETRO PIERMARIO

◆ DI ROBERTO ALESSANDRO

◆ DI SANTO DANIELA

◆ DI VINCENZO FABIO

c/o Stella International S.A. SPF

9b, boulevard Prince Henry - L-1724 LUXEMBOURG

GSM : (+352) 621 37 00 09

Chief Investment Officer

◆ DSM - Avocats à la Cour

55-57, rue de Merl - L-2146 LUXEMBOURG

B.P. 2648 - L-1026 LUXEMBOURG

Tél : (+352) 26 25 62 1

www.dsm.legal

M^e Mario DI STEFANO, Avocat à la Cour

Étude d'Avocats

◆ DUSSMANN SERVICE S.A.R.L.

1, Square Peter Dussmann - L-5324 CONTERN

www.dussmann.lu

M. Tun DI BARI, CEO

Services - Facility Management, Food Services and Lavador

◆ EFFEMME DESIGN STONE SRL

Via San Daniele n. 4 - L-33097 SPILIMBERGO (PN)
Tél : (+39) 0427 50 297
E-mail : effemmedesignstone@libero.it
M. Mirko FILIPUZZI, Représentant légal
Production de pierre naturelle et céramique pour l'architecture et les plans de travail

◆ EFG BANK (LUXEMBOURG) S.A.

56, Grand-Rue - B.P. 385 - L-2013 LUXEMBOURG
Tél : (+352) 26 45 51
M^{me} Lena LASCARI, CEO & Managing Director
Banque

◆ EGO LUXEMBOURG S.A.R.L.

3, rue des Artisans - L-4017 ESCH-SUR-ALZETTE
Tél : (+352) 26 54 35 01
M. Luigi CALVETTI, Administrateur
Commerce métaux précieux

◆ ELVINGER HOSS PRUSSEN, Société Anonyme

2, Place Winston Churchill - L-1340 LUXEMBOURG
Tél : (+352) 44 66 440
M^{me} Laura ARPETTI, Partner
M^e Jerome WIGNY, Partner
Étude d'Avocats

◆ ERSEL GESTION INTERNATIONALE S.A.

35, boulevard Joseph II - L-1840 LUXEMBOURG
Tél : (+352) 27 47 88 20
E-mail : info@ersel.lu
M. Henri NINOVE, Director
M. Andrea SAURA, General Manager
Fund and individual portfolio management

◆ ETNA GOURMET

2-4, avenue du X Septembre - L-2550 LUXEMBOURG
GSM : (+352) 661 221 231
M^{me} Olga VASEIKO, Administrateur et Co-Fondateur
M. Andrea Maria IRRERA, Fondateur
Distribution et vente alimentaires

◆ ETS L. ROSSI S.A.R.L.

53, rue Gaffelt - L-3480 DUDELANGE
Tél : (+352) 51 06 54
E-mail : info@rossi.lu
www.rossi.lu
M. Laurent ROSSI, Gérant
M^{me} Sabrina ROSSI, Gérante
Grossiste en boissons

◆ ÉTUDE MARIA TERESA CARACCIOLLO

Forum Royal - Centre Administratif et financier
25A Boulevard Royal - L-2449 LUXEMBOURG
GSM : (+352) 661 100 615
E-mail : mariateresa.caracciolo@barreau.lu
www.caracciololawfirm.com
Avocate à la Cour

◆ ÉTUDE MARIE-CLAUDE FRANK

33, route de Trèves - L-6793 GREVENMACHER
M^{me} Marie-Claude FRANK, Notaire
Notariat

◆ ÉTUDE MAX MAILLIET - E2M S.A.R.L.

20 route d'Arlon - L-1140 LUXEMBOURG
Tél : (+352) 28 55 36 1
M. Max MAILLIET, Partner
Cabinet d'avocats

◆ EURIZON CAPITAL S.A.

28, boulevard de Kockelscheuer - L-1821 LUXEMBOURG
Tél : (+352) 49 49 30 1
M. Marco BUS, Managing Director
M. Jérôme DEBERTOLIS, Co-General Manager
M. Gianluca ROSSI, Conducting Officer
Asset Management-Banking

◆ EUROFOOD S.A.R.L.

124, Z.A.E. Wolser F - L-3290 BETTEMBOURG
Tél : (+352) 52 52 10 200
M. Benoît MION, Gérant
Produits Alimentaires

◆ EY

35 E, avenue J.F. Kennedy - L-1855 LUXEMBOURG
B.P. 780 - L-2017 LUXEMBOURG
Tél : (+352) 42 12 41
www.ey.com/en_lu
M. Olivier COEKELBERGS, Country Managing Partner
M. Marcello BELFIORE, Assurance Partner
Audit, Fiscalité, Conseil et Transactions

◆ FAFRA HOLDING S.A.

45, boulevard G.-D. Charlotte - L-1331 LUXEMBOURG
Tél : (+352) 45 50 83-1
M^{me} Francesca COSTANTINI, Vice-Président
Société Holding et Commerciale

◆ FARAD INVESTMENT MANAGEMENT S.A.

11-17, Rue Beaumont - L-1219 LUXEMBOURG
Tél : (+352) 26 20 22 81
www.farad-im.com
M. Marco CALDANA, President & Founder
M^{me} Nicoletta MORSUT, Conducting Officer
Investment Firm

♦ FERRERO ARDENNES S.A.

5, rue Pietro Ferrero - B-6700 ARLON
Tél : (+32) 63 21 11 02
M. Daniele PEROTTINO, Directeur usine
Industrie Alimentaire

♦ FERRERO INTERNATIONAL S.A.

16, Route de Trèves L-2633 SENNINGERBERG - LUXEMBOURG
Tél : (+352) 34 97 11-1
M. Angelo FERRARI, HQ Admin HR & Reward Manager
Industrie Alimentaire

♦ FIDECO, FIDUCIAIRE DE L'ÉCONOMIE S.A.

38-40, avenue de la Faiencerie - L-1510 LUXEMBOURG
Tél : (+352) 24 69 47-1
M. Filippo COMPARETTO, Administrateur Délégué - Partner
M. Attilio CASCIATO, Partner
Fiduciaire

♦ FINDIM GROUP S.A.

16, rue Erasme - L-1468 LUXEMBOURG
Tél : (+352) 44 00 84 21
E-mail : findimgr@pt.lu
M. Marco FOSSATI, Président
M. Giuseppe FOSSATI, Vice-Président
Secteur Financier - Gestion d'entreprises des services

♦ FLAMMANT PAUL

♦ FORT ROCK CAPITAL S.A.

18, boulevard de Kockelscheuer - L-1821 LUXEMBOURG
GSM : (+352) 661 49 98 10
M. Salvatore METRANGOLO, Director
Family Office

♦ FRANCORCHAMPS MOTORS LUXEMBOURG

14, rue d'Arlon - L-8399 WINDHOF
Tél : (+352) 26 39 20 20
M. Christian SAINT-CROIX, Sales Manager
M. Joïc ASSIOMA, Marketing Manager
Official Ferrari Dealer

♦ FRIGERIO DESIGN GROUP SRL

Via Goito, 6/6 - I-16122 GENOVA
Tél : (+39) 010 839 84 85
www.frigeriodesign.it
M. Enrico FRIGERIO, Représentant légal
Société d'architecture

♦ FUNDAMENTALS S.A.

Technopolis Center, Wing C, Floor 1
12 C, rue Guillaume J. Kroll - L-1882 LUXEMBOURG
Tél : (+352) 276 278 1
M. Frédéric SALVADORE, Gérant autorisé
M. Luca GALLINELLI, Gérant autorisé
M. Vlad PARASCHIVESCU, Gérant autorisé
Professionnel du Secteur Financier Spécialisé (PSF)

♦ FUNDER S.A.

17, Rue Beaumont - L-1219 LUXEMBOURG
Tél : (+352) 20 600 495
M. Marco CIPOLLA, Managing Director
Fund Management Company

♦ GARAGE INTINI S.A.

8b, route de Longwy - L-8080 BERTRANGE
Tél : (+352) 45 00 47
M. Francesco LOPERFIDO, Administrateur
Garagiste et concessionnaire MASERATI

♦ GENERALI INVESTMENTS LUXEMBOURG S.A.

4, rue Jean Monnet - L-2180 LUXEMBOURG
Tél : (+352) 20 80 05 20
M^{me} Priscilla HARDISON, Chief Executive Officer/
Conducting Officer
M^{me} Ilaria DRESCHER, Conduction Officer
M. Erionald LICO, Conducting Officer
M. Stefano PORTOLAN, Conducting Officer
Secteur financier

♦ GENTILI MASSIMO PAOLO

49, boulevard Royal - L-2449 LUXEMBOURG
Tél : (+352) 26 45 81 33 - Tél : (+39) 02 72105531
www.gentili.com
Expert-Comptable - Conseil Économique - Services de Family Office - Fund Formation - Independent Director

♦ GENTILINI ANDREA

♦ GEOPLUS3D S.A.R.L.

16B, route d'Arlon - L-8310 CAPELLEN
M. Antonino MANCUSO, CEO
Activités de relevé 3D Laser Scanning

♦ GEOSEC DEUTSCHLAND GMBH

Ober d. Mühle 32-34 - 42699 SOLINGEN
M. Marco OCCHI
Construction

◆ GIANNI & ORIGONI

Piazza Belgioioso, 2 - I-20121 MILAN
Tél : (+39) 02 76 37 41
Avv. Emanuele GRIPPO, Avvocato
Cabinet d'avocats

◆ GOTOFREEDOM

21-25 allée. Scheffer - L-2520 LIMPERSBERG
Tél : (+352) 20 40 32 60 - www.gotofreedom.eu
M. Jérôme CARBONNELLE, Director
M. Ermanno ZAMPIERO, Senior Recruitment Consultant
Agence de recrutement

◆ GRIMALDI STUDIO LEGALE

Corso Europa, 12 - I-20122 MILAN
Tél : (+39) 02 30 30 93 30
M. Francesco SCIAUDONE, Managing Partner
M. Ezio PERILLO, Of Counsel
M^{me} Giulia LOVASTE, Counsel
Cabinet d'avocats

◆ GSK STOCKMANN

44, avenue J.F. Kennedy - L-1855 LUXEMBOURG
Tél : (+352) 27 18 02 00
www.gsk-lux.com
M. Andreas HEINZMANN, Partner
M. Valerio SCOLLO, Partner
Cabinet d'avocats

◆ GULLIVER LUXEMBOURG S.A.R.L.

15, rue Edward Steichen - L-2540 LUXEMBOURG
GSM : (+352) 691 40 41 13
www.gullivernet.lu
M. Danilo D'AVERSA, CEO & General Manager
Tech company

◆ HARNEY WESTWOOD & RIEGELS S.A.R.L.

56, rue Charles Martel - L-2134 LUXEMBOURG
Tél : (+352) 27 86 71 04
www.harneys.com
M. Massimiliano DELLA ZONCA, Banking & Finance, Counsel
M. Marco STEFANINI, Investment Funds and Regulatory Associate
Cabinet d'avocats

◆ HÔTEL CHÂTEAU D'URSPALT S.A.

Am Schlass - L-9774 URSPALT
Tél : (+352) 26 90 56 10
www.chateau-urspalt.lu
M^{me} Diana RUTH LODOMEZ, Propriétaire
M. Yannick RUTH, General Manager
Hospitalité

◆ HÔTEL FRANÇAIS

14, place d'Armes - L-1136 LUXEMBOURG
Tél : (+352) 47 45 34 - Fax : (+352) 46 42 74
M. André SIMONCINI, Directeur Général
Hôtellerie

◆ HÔTEL LE ROYAL

12, boulevard Royal - L-2449 LUXEMBOURG
Tél : (+352) 24 16 16-1
M. Philippe SCHEFFER, Directeur Général
Hôtellerie

◆ HÔTEL NOVOTEL LUXEMBOURG KIRCHBERG

Quartier Européen Nord / Kirchberg - B.P. 512
6, rue du Fort Niedergrünwald - L-2226 LUXEMBOURG
Tél : (+352) 42 98 48-1 - Fax : (+352) 43 86 58
M. Bram MAES, General Manager
Hôtellerie

◆ HÔTEL SOFTEL LUXEMBOURG « LE GRAND DUCAL »

40, boulevard d'Avranches - L-1160 LUXEMBOURG
B.P. 532 - L-2015
Tél : (+352) 24 87 71 - Fax : (+352) 26 48 02 23
M. Fernando LOPEZ LENS, General Manager
Hôtellerie

◆ HOUSE OF TRAINING

7, rue Alcide de Gasperi - BP 490 - L-2014 LUXEMBOURG
Tél : (+352) 46 50 16 1
E-mail : customer@houseoftraining.lu
www.houseoftraining.lu
M^{me} Muriel MORBÉ, CEO House of Training et Directrice
Formation Chambre de Commerce
Formation professionnelle continue

◆ HSBC LUXEMBOURG

18, boulevard de Kockelscheuer - L-1821 LUXEMBOURG
B.P. 413 - L-2014 LUXEMBOURG
GSM : (+352) 621 192 276
M. Emanuele VIGNOLI, CEO
Banking

◆ IANNUCCI GIULIA

◆ IERACE | DECHMANN + PARTNERS

2, rue Léon Laval, Z.A. « Am Bann » - L-3372 LEUDELANGE
Tél : (+352) 26 64 53-1
www.idp.lu
M. Alain IERACE, Managing Partner
Agence de Communication

♦ IL CHERUBINO S.A.R.L.

7B, rue de Turi - L-3378 LIVANGE
Tél : (+352) 26 52 26 26
M. Antonio PICA
Restauration

♦ IMAGINE TOMORROW S.A.R.L.-S

53, rue Ermesinde - L-1469 LUXEMBOURG
GSM : (+352) 621 210 558
M^{me} Patrizia LUCHETTA, Creative Strategist,
Independent Director, ESG Evangelist, Advisory Member
G100 Arts Leadership & Films, Public Speaker
Consulting

♦ INFOCAMERE - SOCIETA' CONSORTILE DI INFORMATICA DELLE CAMERE DI COMMERCIO ITALIANE PER AZIONI

13, Giovanni Battista Morgagni - I-00161 ROME
Tél : (+39) 06 442851
www.infocamere.it
www.id-lei.com
M. Paolo GHEZZI, Directeur Général
M. Verni DANIELE, Head Responsable Market Retail
Société des Chambres de Commerce Italiennes

♦ INTERCORP S.A.

51, rue de Strasbourg - L-2561 LUXEMBOURG
Tél : (+352) 47 18 17
www.intercorp.lu
M. Jérôme DOMANGE, Administrateur Directeur et CFO
M^{me} Gabriele SCHNEIDER, Administratrice Directrice et CEO
Directeur Exécutif
Corporate services, bookkeeping, tax, payroll services

♦ INTERNATIONAL INVESTMENT DEVELOPMENT

8, boulevard Royal - L-2449 LUXEMBOURG
Tél : (+352) 22 75 86 201
M^{me} Luisella MORESCHI, Administrateur
Société de services

♦ INTESA SANPAOLO BANK LUXEMBOURG S.A.

28, boulevard de Kockelscheuer - L-1821 LUXEMBOURG
Tél : (+352) 46 14 11 1
M. Massimo TORCHIANA, Administrateur Délégué & CEO
Banque

♦ INTESA SANPAOLO WEALTH MANAGEMENT LUXEMBOURG S.A.

28, boulevard de Kockelscheuer - L-1821 LUXEMBOURG
Tél : (+352) 46 90 90-1
M. Marc FLAMMANG, Chief Executive Officer, Chairman of the Executive Committee
M. Emilio CARUGATI, Deputy CEO
Banque

♦ JD CORPORATE SOLUTIONS S.A.

122, route d'Arlon - L-1150 LUXEMBOURG
Tél : (+352) 2060 1222
www.jdcorp.lu
M. James BODY, Partner
M^{me} Deborah BUFFONE, Partner
OE, Corporate Services.

♦ D^r KAFAI KOUROS

♦ KIMPART S.A.R.L.

74, Mühlenweg - L-2155 LUXEMBOURG
Tél : (+352) 26 37 09 15
M. Michel GRECO, Gérant
Immobilier, prises de participations

♦ KLEYR GRASSO

7, rue des Primeurs - L-2361 STRASSEN
Tél : (+352) 227 330 795
M^{me} Valeria Ercolini, Counsel
Cabinet d'avocats

♦ KPMG LUXEMBOURG

39, avenue John F. Kennedy - L-1855 LUXEMBOURG
Tél : (+352) 22 51 51-1
M. Francesco SARDELLA, Partner
M. Daniele ARCIDIACO, Partner
Audit Tax & Advisory

♦ LALUX ASSURANCES

9, rue Jean Fischbach - L-3372 LEUDELANGE
Tél : (+352) 47 61 -1
www.lalux.lu
M. Jérôme WIWINIUS, Sous-directeur, Responsable Front Office
M. Gianluca PATRIGNANI, Bureau d'Assurances Grettlich, Patrignani & Hartz S.A.R.L. Agence Générale
M. Thierry CALDARELLI, Agent Principal DKV Luxembourg
Assurances

♦ LAMBORGHINI LUXEMBOURG

4, rue André Losch - L-7759 ROOST
M. Pascal FABER, Directeur
Automobile

♦ LATTE E GRAMMATICA S.A.R.L.

83, rue Ermesinde - L-1469 LUXEMBOURG
GSM : (+352) 621 204 138
M^{me} Anna Maria SANTOCHIRICO, Responsable Marketing & Communication
M. Gregorio RUGILO, Gérant
Pâtisserie Salvatore De Riso

◆ LENDARO JULIETTE

◆ LENTZ MANUEL

c/o Étude WESTLEGAL Avocats
22, avenue Marie-Thérèse - L-2132 LUXEMBOURG
Tél : (+352) 46 05 33 1
Avocat à la Cour, Associé

◆ LEXTRAY CORPORATE AND TAX S.A.R.L.

85-87, Grand Rue - L-1661 LUXEMBOURG
Tél : (+352) 27 85 74-1
M. Cristian CORDELLA, Administrateur
Service de conseil

◆ LEXTRAY LEGAL S.A.R.L.

70, Grand-Rue - L-1660 LUXEMBOURG
Tél : (+352) 26 20 29 12
M^e Alba RIVOLTA, Avocat à la Cour
Personne Morale - Liste V Barreau

◆ LFMA - LUXEMBOURG FINANCIAL MARKETS ASSOCIATION

Luxembourg
www.lfma.lu
M. Vincenzo GIUNTA, Président
M. Ernano MOLINO, Secrétaire Général
M. Antonio LAQUINTANA, Trésorier
Secteur Financier

◆ LIBERO ACQUISITION S.A.R.L.

31-33, avenue Pasteur - L-2311 LUXEMBOURG
Tél : (+352) 26 45 97 90
M. Fabio CECCARELLI, Gérant
Holding Activities

◆ LINKLATERS LLP

35, avenue J. F. Kennedy - L-1855 LUXEMBOURG
B.P. 1107 - L-1011 LUXEMBOURG
Tél : (+352) 26 08-1
M. Guy LOESCH, Partner
M^{me} Irene SANNA, Senior Managing Associate
(Luxembourg)
M^{me} Désirée CATALANO, Managing Associate
Étude d'avocats

◆ LIREN LANGUAGE & COMMUNICATION S.A.R.L.

19 Um Trenker - L-6962 SENNINGEN
Tél : (+352) 28 79 27 69
www.liren.lu
M. Sandro POLI, CEO
Cours de langues en entreprise

◆ L'ITALIANO S.A.

105, Z.A.E. Wolser A - L-3225 BETTEMBOURG
Tél : (+352) 51 58 36
M. Massimo SALCICCIA, Administrateur Délégué
Distributeur

◆ LOESCH TOM

c/o Étude Loesch
5, rue Nicolas Simmer - L-2538 LUXEMBOURG
Tél : (+352) 27 84 71 27
E-mail : contact@etudeloesch.com
Étude d'avocats

◆ LOYENS & LOEFF LUXEMBOURG S.A.R.L.

18-20, rue Edward Steichen - L-2540 LUXEMBOURG
Tél : (+352) 46 62 30
M^e Véronique HOFFELD, Partner and Member
of the Management Committee
M^e Frédéric FRANCKX, Managing Partner
Law firm

◆ LUXAIR S.A.

25, rue Gabriel Lippmann - L-5365 MUNSBAACH
Tél : (+352) 24 56-1
E-mail : communication.presse@luxair.lu
M. Gilles FEITH, CEO
M. Thomas FISCHER, Chief Commercial Officer

◆ LUX - FIDUCIAIRE S.A.R.L.

12, rue Sainte Zithe - L-2763 LUXEMBOURG
Tél : (+352) 49 69 601
M^{me} Monique MALLER, Conseiller fiscal
M. André MEDER, Conseiller Fiscal
Cabinet comptable et fiscal

◆ LUXSECURITY LUXEMBOURG S.A.

40, Zone Industrielle - L-8287 KEHLEN
Tél : (+352) 26 78 03 64
M. Calogero SCHIFANO, Administrateur Délégué
*Installation et entretien de systèmes d'alarme,
vidéosurveillance, incendie et contrôle d'accès*

◆ M+S SRL

4, rue Ugo Foscolo - I-20121 MILAN
8, Viale Col di Lana - I-20136 MILAN
Tél : (+39) 02 89 42 01 74
M^{me} Margherita SERVETTO, Architecte
M. Lodovico MIGLIORE, Architecte
Architecture et Design

♦ MAESTRI DELLA PASTA S.A.R.L.

9, rue Antoine Jans - L-1820 LUXEMBOURG
www.maestridellapasta.com
M. Loris AMISTÀ, Managing Partner
Restaurant - Points de vente : Centres Commerciaux Kirchberg et Cloche d'Or

♦ MATASSA RECRUITING

18, rue de Copenhague - L-8224 MAMER
 GSM : (+352) 661 29 19 82
www.matassarecruiting.com
M^{me} Enrica PELLEGRINI, Founder & Executive Search Expert & Recruiter
Agence de recrutement

♦ MAX POINT

13, rue d'Arlon - L-8399 WINDHOF
 Tél : (+352) 39 96 83 / (+352) 39 93 61
M. Maurizio FECCHI, Gérant
Vêtements, Chaussures, Vestes en cuir

♦ MBF INTERNATIONAL SARL

35, Avenue John F. Kennedy - L-1855 LUXEMBOURG
www.mbf-international.com
M^{me} Raffaella QUARATO, General Manager
Family Office

♦ MEDIOBANCA INTERNATIONAL (Luxembourg) S.A.

4, boulevard Joseph II - L-1840 LUXEMBOURG
 Tél : (+352) 26 73 031
Banque

♦ MEDIOBANCA MANAGEMENT COMPANY S.A.

2, boulevard de la Foire - L-1528 LUXEMBOURG
 Tél : (+352) 27 02 99 21
M. Fabio VENTOLA, CEO
Finance

♦ MENARINI INTERNATIONAL OPERATIONS LUXEMBOURG S.A.

1, avenue de la Gare - L-1611 LUXEMBOURG
 Tél : (+352) 26 49 76
M. Giovanni D'AUBERT, Managing Director
M^{me} Dominga PALMISANO, General Affairs Coordinator
Industrie pharmaceutique

♦ MEPLAW LUXEMBOURG S.A.R.L. MARKETING, INFORMATION JURIDIQUE ET FINANCIERE

34, rue Notre Dame - L-2324 LUXEMBOURG
www.meplaw.net
M. Fabrizio DICEMBRE, Gérant, Consultant économique
M^{me} Giuseppina CHIRICO, avocat
Services - Organisation de webinaire dans le domaine juridique et financier

♦ MIDAS WEALTH MANAGEMENT S.A.

26 A, boulevard Royal - L-2449 LUXEMBOURG
 Tél : (+352) 26 29 46 41
M^{me} Antonella MICHELINO, Managing Director
Wealth Management

♦ MIRIA GROUP S.A.

47, Grand rue - L-1661 LUXEMBOURG
 Tél : (+352) 28 22 97 40
M^{me} Marine CHINAL, Director
Holding de participations

♦ MOLITOR AVOCATS À LA COUR S.A.R.L.

8, rue Sainte-Zithe P.O. Box 690 - L-2016 LUXEMBOURG
 Tél : (+352) 29 72 98 1
M. Michel MOLITOR, Managing Partner
M. Philippe THIEBAUD, Partner en Litigation
Étude d'avocats

♦ MONDIALFOOD S.A.

105, Z.A.E. Wolser A - L-3225 BETTEMBOURG
 Tél : (+352) 51 58 36-1
M. Massimo SALCICCIA, Administrateur Délégué
Distribution Rana, Galbani (Foodservice), Danesi, Balocco, Pasta Liguori, De Carlo, Agromonte, Vergani

♦ MONDO LUXEMBOURG S.A.

Z.I. FOETZ rue de l'Industrie - L-3895 FOETZ
 Tél : (+352) 57 44 57 200
M. Alessandro PICEDI, Administrateur Délégué
M. Maurizio LISIERO, Head of Finance
Revêtements de sol en caoutchouc, Jouets

♦ MOPSO S.A.R.L.

9, rue du Laboratoire - L-1911 LUXEMBOURG
M. Andrea DANIELLI, Manager
M. Leonardo LONGHI, Manager
Développement de logiciels anti-blanchiment

♦ MORPURGO ALBERTO

54, Rue des Aubepines - L-1145 LUXEMBOURG
Family office, Consulting, Project Management

♦ NATAM MANAGEMENT COMPANY S.A.

11, rue Béatrix de Bourbon - L-1225 LUXEMBOURG
Tél : (+352) 28 80 91 23
www.natam.lu
M. Sante JANNONI, General Manager
M. Stefano MONTAINA, Corporate & AML Officer
Collective Portfolio Management and Advisory

♦ NAUTADUTILH AVOCATS LUXEMBOURG S.A.R.L.

2, rue Jean Bertholet - L-1233 LUXEMBOURG
Tél : (+352) 26 12 29 47
M. Romain SABATIER, Corporate and Restructuring Partner
M. Ottavio COVOLO, Associate
Cabinet d'avocats

♦ NCR BIOCHEMICAL LUX S.A.R.L.

4, rue Charles Kieffer - L-8389 GRASS
Tél : (+352) 27 39 44 1
www.ncr-biochemical.com
M. Simone PELLIZZARI, Directeur
Société chimique internationale

♦ NDM ARCHITECTURA S.A.R.L.

179, Route d'Esch - L-1471 LUXEMBOURG
Tél : (+352) 45 27 80
M. Massimo DEL MEDICO, Gérant
Architecture, Urbanisme, Architecture d'intérieur

♦ NET SERVICE LUX S.A.R.L.

25/C, boulevard Royal - L-2449 LUXEMBOURG
GSM : (+352) 661 774 433
M. Dario PIZZOLANTE, Director
M. Cristiano MORGANTI, CEO
M^{me} Elisa INGALLO, Administration
It consulting

♦ NEUBERGER BERMAN AIFM S.A.R.L.

31-33, rue Sainte Zithe - L-2763 LUXEMBOURG
Tél : (+352) 2786 6442
M. Francesco MOGLIA, Head of Luxembourg Office
M. Giacomo BARCHETTA, CFO, Conducting Officer
Finance & Valuation & Director
AIFM / Asset Management

♦ NOVADELTA LUXEMBOURG S.A.R.L.

22, rue de l'Industrie - L-8399 WINDHOF
GSM : (+352) 661 766 026
M. Riccardo NAVONE, Directeur Général
Commerce de produits alimentaires

♦ OVER THE RAINBOW ASBL INTERNATIONAL SCHOOL

7, Val Ste Croix - L-1371 LUXEMBOURG
Tél : (+352) 26 09 45 42
M. Bruno AGOSTINI, Président
International School

♦ PARFININDUS S.A.R.L.

17, rue Léon Laval - L-3372 LEUDELANGE
Tél : (+352) 31 51 501
M. Joeri STEEMAN, Gérant
M. Massimo GILOTTI, Relationship Manager
Expert-comptable

♦ PARVA CONSULTING

21, Rue Glesener - L-1631 LUXEMBOURG
Tél : (+352) 27864000
www.parvaconsulting.com
M. Alessandro VIVIANI, Group CEO
Management Consulting

♦ PAUL WURTH GEPROLUX S.A.

1, rue de l'Acierie - L-1112 LUXEMBOURG
Tél : (+352) 49 70 26 02
E-mail : info@geprolux.com
M. Benoît GREINER, Directeur
M. Bartolo TILOTTA, Head of Sales
Services de Gestion de projets, Ingénierie et Construction

♦ PEDEVILLA INTERNATIONAL B.V.

Boelelaan 30 - 1083 HJ AMSTERDAM
Tél : (+31) 682 734 104
M. Paolo CELANI, Managing director
Restoration

♦ PERONA PAOLO

♦ PHILIPPE & PARTNERS

30, boulevard Grande-Duchesse Charlotte - L-1330 LUXEMBOURG
Tél : (+352) 26 68 86 - GSM : (+352) 621 52 16 25
M^e Denis PHILIPPE, Avocat à la Cour
Étude d'Avocats

♦ PLUXEE LUXEMBOURG

25, rue du Puits Romain - ZA Bourmicht - L-8070 BERTRANGE
Tél : (+352) 28 76 15 00
www.pluxee.lu
M^{me} Amandine BIANCHI, Country Business Operations
Director Luxembourg
M^{me} Aurore KREMER, Marketing Manager
Solutions de motivation

◆ PORFILIO MONICA

E-mail : mporfilio@advgovernance.com
Administrateur Indépendant

◆ PRICEWATERHOUSECOOPERS SOCIÉTÉ COOPÉRATIVE

2, rue Gerhard Mercator
B.P. 1443 - L-1014 LUXEMBOURG
Tél : (+352) 49 48 48 3118
M^{me} Murielle FILIPUCCI, Partner
Société de révision d'entreprise, conseil fiscal,
conseil d'entreprise

◆ QUADRIVIO GROUP S.A.R.L.

26, boulevard Royal - L-2449 LUXEMBOURG
E-mail : info@quadriviogroup.com
www.quadriviogroup.com
M. Alessandro BINELLO, Group CEO
M. Walter RICCIOTTI, CEO
Private Equity

◆ QUARANTA GIANLUCA

◆ QUINTET PRIVATE BANK LUXEMBOURG

43, Boulevard Royal - L-2449 LUXEMBOURG
Tél : (+352) 47 97 1
www.quintet.com
M. Francesco BRUNO, Client Advisor
M. Christian DI CARLO, Client Advisor
Wealth Management

◆ RADICES FINANCIAL SERVICES S.A.

16, rue Jean l'Aveugle - L-1148 LUXEMBOURG
Tél : (+352) 24 69 30-1
M. Gustave STOFFEL, Président du conseil
d'administration
M. Jean Martin STOFFEL, Administrateur Délégué
Fiduciaire

◆ RAFFAGHELLO LORENZO

◆ RAINBOW FINANCE S.A.

Siège social : 17, rue Lac Housse - L-1738 LUXEMBOURG
Siège administratif :
34, avenue Marie-Thérèse - L-2132 LUXEMBOURG
Tél : (+352) 26 21 24 52
M^{me} Laurence BARDELLI, Administrateur
Titrisation

◆ RESTAURANT «BACCHUS»

32, rue du Marché aux Herbes - L-1728 LUXEMBOURG
Tél : (+352) 47 13 97
M. Franco AVERSANO
M. Sergio PEZZAN
Restaurant

◆ RESTAURANT & SUSHI BAR DOGADO

75, Route d'Esch - L-1470 LUXEMBOURG
Tél : (+352) 44 29 31 - (+352) 26 45 84 19
M. Giovanni DELLI CARPINI, Propriétaire
Restauration

◆ RESTAURANT RADICI

c/o HOTEL SOFITEL LUXEMBOURG EUROPE
6, rue du fort Niedergrünwald - L-2226 LUXEMBOURG
Tél : (+352) 43 77 68 70
www.radici.lu
M. Fernando LÓPEZ LENS, General Manager
Cuisine italienne

◆ RESTIVO LUCIANA

◆ RIMONDINI CARMEN

21-25, allée Scheffer - L-2520 LUXEMBOURG
Tél : (+352) 27 47 85 30
Avocat à la Cour

◆ RISTORANTE ITALIANO «AL 21» (2 STEP S.A.R.L.)

21, Avenue de la Liberté - L-1931 LUXEMBOURG
Tél : (+352) 283 712 77
E-mail : info@21restaurant.com
www.21restaurant.com
M. Loris AMISTÀ, Managing Partner
Restaurant

◆ RISTORANTE FANI

51, Grand-Rue - L-3394 ROESER
Tél : (+352) 26 65 06 60
M. Roberto FANI
Restaurant

◆ RISTORANTE ROMA

5, rue de Louvigny - L-1946 LUXEMBOURG
Tél : (+352) 22 36 92
www.roma.lu
M. Paul MRECHES, Directeur
Restaurant

◆ ROBERTO MARISA

c/o L&R Avocats
108, avenue du X Septembre - L-2550 LUXEMBOURG
Tél : (+352) 26 64 62-1
Avocat à la Cour

◆ ROMANO RAFFAELE

◆ ROSSI LAURA

c/o Dechert (LUXEMBOURG) LLP
29, avenue de la Porte-Neuve - L 2227 LUXEMBOURG
Tél : (+352) 45 62 62 64
Avocat à la Cour

◆ SAES INVESTMENTS S.A.

45, bd G.D. Charlotte - L-1331 LUXEMBOURG
Tél : (+352) 26 64 92 92
M. Giulio CANALE, Administrateur
Société de participations financières

◆ SATISPAY EUROPE S.A.

53, boulevard Royal - L-2449 LUXEMBOURG
www.satispay.com
M. Samuele PINTA, CEO
M. Andrea PRENCIPE, Chairman
Services financiers

◆ SCE S.A.R.L.

3, ZAE Route de Bettel - L-9415 VIANDEN
Tél : (+352) 26 80 36 41 100
www.sceinternational.lu
M. Stephano D'ANGELO, Chief Executive Office
Installation électrotechnique

◆ SCENIC S.A.R.L.

154a, route d'Arlon - L-8010 STRASSEN
Tél : (+352) 27 93 56 17
www.molteni.it
M. Franco NICOLA, Co-director
Flagship Store Luxembourg Molteni & C

◆ SCOLLO VALERIO

◆ SGANGA CONCETTAMARIA

◆ SISVEL INTERNATIONAL S.A.

2, rue Peterelchen - L-2370 HOWALD
Tél : (+352) 27 85 70 1
www.sisvel.com
M. Matteo MARIA MORROI, Managing Director
Propriété Intellectuelle

◆ SOCIÉTÉ DE LA BOURSE DE LUXEMBOURG S.A.

35 A, boulevard Joseph II - L-1840 LUXEMBOURG
B.P. 165 - L-2011 LUXEMBOURG
Tél : (+352) 47 79 36-1
M^{me} Julie BECKER, CEO
M^{me} Chiara CAPRIOLI, Head of Business Development
Bourse de valeurs mobilières

◆ SOCIÉTÉ GÉNÉRALE LUXEMBOURG

11, avenue Emile Reuter - L-2420 LUXEMBOURG
Tél : (+352) 47 93 11 1
M. Luca Paolo LAZZATI, Deputy Head of International Desk
M. Marco CAMERONI, Board Member and Head of Wealth Planning Solutions
Banque

◆ SOGELIFE

28-32, Place de la Gare - L-1616 LUXEMBOURG
Tél : (+352) 24 13 73 1
M. Giuseppe CICCIA, Business Developer Italian Market
M^{me} Sophie GAYER, Business Developer Italian Market
Private Insurance

◆ SOL MELIÀ LUXEMBOURG SARL

1, Park Dräi Eechelen - L-1499 LUXEMBOURG (CLAUSEN)
Tél : (+352) 27 33 31 - Fax : (+352) 27 333 999
www.melia.com
M. Carsten BAUMANN, General Manager
Hôtel

◆ STELLA MARINA S.R.L.

Siège social et opérationnel :
Viale Libano, 80 - I-00144 ROMA
Siège opérationnel :
Piazza Santa Croce, 27 - TORRE DEL GRECO (NA)
Tél : (+39) 334 96 50 931
E-mail : info@stellamarinatem.it
M^{me} Marina MARTINELLI, Gérante
Bijoux

◆ STUDIO MAESTRALE S.A.R.L.

17, Rue des Jardiniers - L-1835 LUXEMBOURG
www.studiomaestrale.lu
GSM : (+352) 621 320 804
M. Giampaolo DINI, Owner & Founder
Project Management, Construction advisory & Expertise, Innovation & Urban ecology

◆ SUNLUX MOTORS S.A.R.L.

7, rue Henri Tudor - L-5366 MUNSBACH
Tél : (+352) 35 05 83
E-mail : info@sunlux.lu
M. José DE SOUSA, Gérant
Vente/Réparation Piaggio / Vespa / Moto Guzzi

◆ SWISSQUOTE BANK EUROPE SA

2, rue Edward Steichen - L-2958 LUXEMBOURG
Tél : (+352) 2603 2003
www.swissquote.lu
M^{me} Lidia MANCUSO, New Clients Team Lead
M^{me} Valentine KUNNAS, Sales and Relationship Manager
M. Sebastien CHAMPION, Head of Partner Solutions
Banque

♦ TARANTULA LUXEMBOURG S.A.R.L.

1, rue du Cimetière - L-1338 LUXEMBOURG
Tél : (+352) 26 49 611
www.tarantula.lu
M. Donato ROTUNNO, CEO
Cinéma et Audiovisuel

♦ TELECOM ITALIA FINANCE

12, rue Eugène Ruppert - L-2453 LUXEMBOURG
Tél : (+352) 45 60 60-1
E-mail : info@tifinance.lu
www.tifinance.lu
M. Fabio ADDUCCHIO, Administrateur Délégué
Société Financière

♦ TENARIS GLOBAL SERVICES AND INVESTMENTS S.A.R.L.

26, boulevard Royal - L-2449 LUXEMBOURG
Tél : (+352) 26 47 89 78
M. Stefano BASSI, Global Reporting Senior Director
Holding - Secteur Industrie pétrolier et gazier

♦ TESEOS LUXEMBOURG S.A. (ENCEVO GROUPE)

9, rue Robert Stümper - L-2557 LUXEMBOURG
Tél : (+352) 481 991 199
www.teseos.lu
M. Jean-Luc SANTINELLI, CEO Teseos Luxembourg S.A. and Member of the Executive Committee of Encevo S.A.
Services techniques et énergétiques

♦ THIEL CARINE

Westlegal Avocats
22, avenue Marie-Thérèse - L-2132 LUXEMBOURG
Tél : (+352) 46 04 33-1
Avocat à la Cour

♦ TM PARTNERS S.A.R.L.

2C Rue Nicolas Bové - L-1253 LUXEMBOURG
GSM : (+352) 621 247609
M. Alexandre TASKIRAN, Partner
Corporate & Accounting Services

♦ TRIGATTI MARBRERIE S.A.R.L.

3, rue N. Bové - L-1253 LUXEMBOURG
Tél : (+352) 44 63 51
M. Armand TRIGATTI, Administrateur - Directeur
M^{lle} Sandra TRIGATTI, Gérante
Marbres, façades, granits

♦ TROIS I INVESTISSEMENTS INDUSTRIELS INTERNATIONAUX S.A.

7, avenue Jean-Pierre Pescatore - L-2324 LUXEMBOURG
Tél : (+352) 27 21 24
M. Daniele Alessandro CARDOSO, Président
M. Jean BEFFORT, Office Manager
Finance

♦ TRIVELSONDA

Via Monte Generoso 5 - I-21057 OLGiate OLONA (VA)
Tél/Fax : (+39) 0331 640198
M. Stefano SALOMONE
M. Alessandro SALOMONE
Construction

♦ TUPPUTI ANTONIA

♦ UNICREDIT INTERNATIONAL BANK (LUXEMBOURG) S.A.

8-10, rue Jean Monnet - L-2180 LUXEMBOURG
Tél : (+352) 22 08 42 247
www.unicreditint.lu
M^{me} Alessandra PROTOPAPA, CEO
M. Luigi COLAVOLPE, General Manager - Head of Wealth Management, CFO
Banque

♦ VALUE PARTNERS S.A.

89a, Parc d'Activités CAPELLEN - L-8308 CAPELLEN
Tél : (+352) 27 39 00 390
www.valuepartners.lu
M. Alessandro BERTONAZZI, Managing Director
Accounting & Tax Services for PE, RE & Credit Funds

♦ VAN CAMPEN LIEM LUXEMBOURG S.A.R.L.

2, rue Dicks - L-1417 LUXEMBOURG
Tél : (+352) 27 86 06 68
M. Raffaele GARGIULO, Partner
Tax Advisor

♦ VENICE CONSULTING S.A.

265, route d'Arlon - L-1150 LUXEMBOURG
Tél : (+352) 26 97 64 04
E-mail : info@venice-consulting.lu
www.venice-consulting.lu
M. Nicola VERONESE, Administrateur Unique
Agence immobilière

♦ VERA - CORPORATE & FUNDS S.A.

3, place de Clairefontaine - L-1341 LUXEMBOURG
Tél : (+352) 24 61 611
E-mail : admin@veralux.lu
M. Filippo CAMPAILLA, Managing Director - Partner
Fiduciaire PSF - Corporate, Funds and Trust services

♦ **VINISSIMO – EUROVIN S.A.**

1, boulevard Raiffeisen – L-2411 LUXEMBOURG
Tél : (+352) 52 52 10 500
M. Guillaume QUENTEL, Directeur – Responsable
hôtellerie restauration
Restaurant, Vinothèque, Traiteur, Épicerie fine, Produits frais

♦ **VISTRA (Luxembourg) S.A.R.L.**

16, rue Eugène Ruppert – L-2453 LUXEMBOURG
Tél : (+352) 42 22 291
M. Andrea Giuseppe MANOLI, Associate Director
M. Antonino BORGESANO, Conducting Officer (AIFM) –
Risk Manager
Fund, Corporate & Private Client Solutions

♦ **VIVIBENE LUX S.A.R.L.-S**

5, rue A. Laangert – L-8117 BERTRANGE
GSM : (+352) 691 143 878
E-mail : info@vivibenelux.lu
www.vivibenelux.lu
M^{me} Elena TRESTINI, Gérante
*Distribution de produits alimentaires, de compléments,
de cosmétiques et de produits diététiques ainsi
qu'organisation d'événements dédiés au bien-être*

♦ **VOYAGES EMILE WEBER S.A.R.L.**

15, rue d'Oetrange – L-5411 CANACH
Tél : (+352) 35 65 75 1
M. Fernand HEINISCH, Directeur – Gérant Associé
Entreprise de transports et voyages

♦ **WAVESTONE LUXEMBOURG S.A.**

12, rue du Château d'Eau – L-3364 LEUDELANGE
GSM : (+352) 621 321 053
www.wavestone.com
M. Alessandro ZAMBONI, Partner
M. Hugo BARTHELS-GUILLET, Head of Marketing &
Communication
Consultancy

♦ **WENGLER CHÂTEAUX & DOMAINES**

2, rue Neuve – L-6581 ROSPORT
Tél : (+352) 73 03 73
E-mail : info@wengler.lu
www.wengler.lu
M. Gérard WENGLER, Administrateur Délégué
Négociant en Vins et Spiritueux

V-W

**Rooted in excellence and innovation.
Focused on your needs.**

15 YEARS IN LUXEMBOURG

**Baker
McKenzie.**
LUXEMBOURG



Baker McKenzie Luxembourg
10-12, Boulevard F.D. Roosevelt
L-2450 Luxembourg

♦ WIGES S.A.

3, rue de la Libération - L-8245 MAMER
 B.P. 6 - L-8201 MAMER
 Tél : (+352) 26 81 43-1
M. Luigi VIVANI, Administrateur Délégué
Informatique - « Logiciel de gestion d'entreprise »

♦ WRM CAPITAL ASSET MANAGEMENT S.A.R.L.

2A, rue Eugène Ruppert - L-2453 LUXEMBOURG
 Tél : (+352) 24 61 88 01 24
www.wrmgroup.net
M. David Edoardo CALÓ, Board Member
Finance

♦ ZAMPETTI MICHELE

♦ ZUCCA CLAUDIO



CFE Finance Group

CFE Finance Group is an Independent Financial group focused on Alternative Investments Strategies with hubs in Luxembourg, London, Geneva and Monaco.

The Group has built nearly 25 years of expertise, establishing itself as a top financial player in the Private Debt strategies, with a recognized leadership in the origination and structuring of niche credits.

Building on this strong track record, CFE Finance Group also provides comprehensive fund and corporate solutions to Institutional and Private Clients. Its integrated services cover fund structuring, management and administration, alternative assets management and corporate governance, all underpinned by cross-border expertise that ensures efficient financial operations across leading jurisdictions.

32 Boulevard Royal, L-2449 Luxembourg
 Tel : +352 22 13 23 1
 Email: info@cfefinance.com
 Website: www.cfe-finance.com

Turismo

PER I VOSTRI SOGGIORNI E VIAGGI D'AFFARI VI CONSIGLIAMO GLI ALBERGHI SEGUENTI,
MEMBRI DELLA "CAMERA DI COMMERCIO ITALO-LUSSEMBURGHESE"

CHÂTEAU D'URSPALT **** Supérieur

Situato nel cuore di Eislek, a nord di Lussemburgo, Château d'Urspekt incarna raffinatezza e tranquillità. Dichiarato monumento nazionale, questo castello del XVIII secolo, completamente restaurato, coniuga il fascino storico con il comfort contemporaneo.

Con le sue 57 camere e suite, un'immersiva Spa NUXE®, una tranquilla terrazza, una cucina gourmet e tre sale immerse nella storia, offre un ambiente unico per rilassarsi, festeggiare o ritrovarsi.

Luogo di vita e di ricordi, Château d'Urspekt attrae gli amanti dell'autenticità, dell'eccellenza e delle esperienze meravigliose, grazie alla sua sincera ospitalità, all'incantevole cornice e all'attenzione per ogni dettaglio. Una destinazione unica, dove ogni soggiorno diventa un ricordo prezioso.

Indirizzo : Am Schlass - L-9774 URSPALT
www.chateau-urspekt.lu
E-mail : info@chateau-urspekt.lu
Tél : (+352) 26.90.56 - Fax : (+352) 26.90.56.11

HÔTEL FRANÇAIS ***

In una posizione eccezionale nella zona pedonale della capitale, nel cuore della città ed in prossimità di tre grandi parcheggi, l'hotel Français dispone di 21 camere.

Uomini d'affari e turisti sono inoltre sedotti dalle infrastrutture moderne di cui gode la struttura e dal fascino del tutto particolare che ha saputo dargli il suo direttore, proprietario di una delle più belle gallerie d'arte del Paese. Il comfort e la convivialità fanno il resto.

Un altro punto di forza è il ristorante, che unisce tradizione e gastronomia: il menu è ricco e variegato, la cucina meticolosa e, nella bella stagione, l'ampia terrazza con vista su Place d'Armes accresce il piacere della tavola.

Indirizzo : 14, Place d'Armes - BP 431 - L-1136 LUXEMBOURG
www.hotelfrancais.lu
E-mail : hfinfo@pt.lu
Tél : (+352) 47 45 34 - Fax : (+352) 46 42 74

La Direzione dell'Hotel Français vi invita a visitare l'Hotel Simoncini, 4 stelle, che si trova a 100m dal Ristorante "Café Français" - 14, Place d'Armes - L-1136 LUXEMBOURG.

Indirizzo : 6, rue Notre-Dame - L-2240 LUXEMBOURG
www.hotelsimoncini.lu
E-mail : info@hotelsimoncini.lu
Tél : (+352) 22 28 44 - Fax : (+352) 26 26 29 00

HOTEL MELIÀ LUXEMBOURG

Situato nel cuore del quartiere Kirchberg, vicino al centro della città e alle principali istituzioni europee, Melià Luxembourg si distingue per la sua meticolosa attenzione a ogni dettaglio. Camere eleganti, nuove sale riunioni con luce naturale e con vista sul MUDAM, di capienza fino a 250 persone e gastronomia mediterranea e internazionale.

Il nuovo ristorante "Casa Duques" offre l'opportunità di rivivere la vera Spagna fin nei minimi dettagli, senza dover lasciare Lussemburgo: dal ritmo della chitarra flamenca alla fusione di sapori della cucina tradizionale, reinterpretati con un tocco moderno. Sapori, colori e ospitalità si uniscono per creare momenti indimenticabili. Al Melià Luxembourg, il bar "Vermouth BAR - L'arte dell'aperitivo", aperto fino alle 01.00, è un viaggio per i sensi, che reinventa le tradizioni regionali e spagnole con un tocco raffinato. Ogni drink e cocktail racchiude un'esperienza unica, con un mix di sapori, ingredienti, colori e prodotti regionali che conservano il fascino regionale.

Indirizzo: 1 Park Draï Eechelen - LUXEMBOURG
www.melia.com/it/hotels/lussemburgo/lussemburgo/melia-luxembourg
E-mail : bmelia.luxembourg@melia.com
Tél : (+352) 27333 1

HÔTEL NOVOTEL LUXEMBOURG KIRCHBERG ****

Un hotel moderno, composto da 260 camere di cui 42 Executive e 1 Executive Suite ideali per lavorare e/o rilassarsi. L'hotel si trova a 10 minuti dall'aeroporto e dal centro città a pochi passi dalle istituzioni europee. Per le conferenze e seminari d'affari, l'hotel dispone 9 sale riunioni modulari e accoglienti, in grado di ospitare fino a 300 persone. Sportivi? All'interno dell'hotel è disponibile una sala fitness. Buongustai?

Scoprite il ristorante bar Junco che propone una cucina mediterranea dal tocco portoghese da degustare negli spazi interni contemporanei e nelle terrazze esterne.

Il ristorante bar Junco può anche essere privatizzato, in tutto o in parte, per ospitare eventi professionali e privati (cocktail, cene di gruppo, afterwork, lancio di prodotti, ecc.). Grazie ai suoi diversi spazi, il luogo si adatta alle diverse esigenze in un'atmosfera elegante, accogliente e intima.

Siete alla ricerca di un'esperienza sensoriale e umana unica? Come 2 milioni di persone in tutto il mondo osate un pasto insolito e pieno di significato al ristorante « Dans le Noir? Luxembourg ».

Indirizzo : Quartier Européen Nord / Kirchberg - B.P. 512
6, Rue du Fort Niedergrunewald - L-2226 LUXEMBOURG
E-mail : h1930@accor.com
Tél : (+352) 42 98 48 1 - Fax : (+352) 43 86 58

HÔTEL SOFITEL LUXEMBOURG **«LE GRAND DUCAL» ***** Supérieur**

Affacciato sulla valle della Pétrusse, il Sofitel Luxembourg «Le Grand-Ducal» Supérieur offre una vista panoramica del quartiere storico della città.

All'ottavo piano del Sofitel Luxembourg Le Grand-Ducal, potrete apprezzare l'ambiente e l'atmosfera di uno dei panorami più belli del Lussemburgo, offerti dal bar «L'Observatoire» e dal ristorante «Mu».

Al bar «L'Observatoire», i nostri barman useranno tutto il loro know-how per permettervi di degustare il cocktail più adatto a voi. Abbinare questi nettari sublimi ai piatti leggeri proposti e otterrete il cocktail perfetto per una serata indimenticabile.

Al ristorante «Mu Luxembourg», scoprirete un concetto innovativo che combina la cucina nomade con antipasti e carne (un'attenzione particolare è riservata alla carne di manzo); allo stesso tempo potrete vivere un'esperienza culinaria diversa, immersi nei nostri valori: condivisione e convivialità.

Inoltre, il Sofitel Luxembourg «Le Grand-Ducal» dispone di 128 camere recentemente ristrutturate dall'architetto Philippe Capron, di cui 13 suite Junior, 2 suite Prestige, 2 suite Imperial e la suite Grand-Ducal di oltre 200 m².

Per le vostre riunioni, mettiamo a vostra disposizione un salotto privato, una sala panoramica e «Le Bubbles», una sala riunioni che può ospitare fino a 40 persone, interamente modulabile e collegata al fine di soddisfare le esigenze e il confort di tutti.

L'hotel è idealmente situato nel centro storico, a soli 10 minuti dall'aeroporto internazionale di Findel e a 5 minuti dalla stazione ferroviaria servita dal TGV Est Europeo.

Indirizzo : 40, boulevard d'Avranches - L-1160 LUSSEMBURGO
www.sofitel.com
E-mail : H5555@sofitel.com
Tél : (+352) 24.87.71 - Fax : (+352) 26.48.02.23

LE ROYAL LUXEMBOURG *****

Situato nel cuore della città di Lussemburgo, tra parchi verdi e il centro storico della città, l'hotel Le Royal, membro della prestigiosa organizzazione internazionale «The Leading Hotels of the World», si distingue per la qualità del suo servizio e la sua posizione eccezionale.

Dispone di 210 camere e suite spaziose ed eleganti, di ampi saloni privati per ricevimenti, conferenze e cene.

Scoprite il ristorante Amélys e il Piano Bar, luoghi accoglienti dove visitatori internazionali e lussemburghesi amano incontrarsi. Il Club Santé, dotato di accesso diretto e gratuito alla piscina riscaldata, alla sauna, all'hammam e alle attrezzature per il fitness, dispone anche di un salone di bellezza che offre il servizio massaggi e altri trattamenti. Disponibili, inoltre, una boutique, la rete WiFi e un parcheggio privato.

Servizio di navetta gratuito tra l'aeroporto e l'hotel (secondo disponibilità).

Indirizzo : 12, Boulevard Royal - L-2449 LUSSEMBURGO
www.luxembourg.leroyal.com
E-mail : reservation-lux@leroyal.com
Tél : (+352) 24 16 16-1

SOFITEL LUXEMBOURG EUROPE *****

Nel cuore del Plateau di Kirchberg e delle istituzioni Europee, il Sofitel Luxembourg Europe 5* offre una gamma eccezionale di servizi per la clientela che viaggia per motivi d'affari o per turismo.

Facilmente accessibile, a cinque minuti dal centro città e a meno di dieci minuti dall'aeroporto internazionale di Findel.

L'Atrium, caratterizzato da ampie vetrate, dispone di 109 camere e suite panoramiche.

Il ristorante «Radici», situato nel cuore del Sofitel Luxembourg Europe, propone un menu' tradizionale e autentico italiano ispirato alle stagioni e ai sapori dell'infanzia del suo chef Rodolfo Serritelli.

L'elegante cucina mediterranea è perfettamente integrata con l'ambiente contemporaneo del ristorante.

Il secondo ristorante «De Feierwon» propone una cucina di qualità locale, generosa e di qualità con numerosi piatti della tradizione lussemburghese che esaltano il patrimonio agricolo del Granducato e la sua posizione tra Germania, Francia e Belgio.

Il bar «SixtyFour°» è caratterizzato da un ambiente raffinato, ideale per l'organizzazione degli afterwork.

Indirizzo :
6, rue du Fort Niedergrunewald - L-2226 LUSSEMBURGO
www.sofitel.com
E-mail : H1314@sofitel.com
Tél : (+352) 43 77 61 - Fax : (+352) 42 50 91

Adresses utiles

ASSOCIATIONS, FÉDÉRATIONS ET GROUPEMENTS AU GRAND-DUCHÉ DE LUXEMBOURG

ASSOCIATION DES BANQUES ET BANQUIERS, LUXEMBOURG (ABBL)

Tél : (+352) 46 36 60-1
12, rue Erasme - L-1468 LUXEMBOURG

ASSOCIATION DES COMPAGNIES D'ASSURANCE ET DE REASSURANCE (A.C.A.) DU G.-D. DE LUXEMBOURG

Tél : (+352) 44 21 44-1
12, rue Erasme - L-1468 LUXEMBOURG

CONFÉDÉRATION LUXEMBOURGEOISE DU COMMERCE (C.L.C.) ASBL - LUXEMBOURG CONFEDERATION ASBL

Tél : (+352) 439 444
7, rue Alcide de Gasperi - L-1615 LUXEMBOURG

FÉDÉRATION DES ARTISANS ASBL

Tél : (+352) 42 45 11-1
2, circuit de la Foire Internationale - L-1347 LUXEMBOURG
BP 1604 L-1016 LUXEMBOURG

FÉDÉRATION NATIONALE DES HÔTELIERS, RESTAURATEURS ET CAFETIERS DU GRAND-DUCHÉ DE LUXEMBOURG (HORESCA) ASBL

Tél : (+352) 42 13 55-1
7, rue Alcide de Gasperi - L-1615 LUXEMBOURG

GROUPEMENT PÉTROLIER LUXEMBOURGEOIS (GPL) ASBL

Tél : (+352) 43 53 66-615
7, rue Alcide de Gasperi - L-1615 LUXEMBOURG
B.P. 1304 - L-1013 LUXEMBOURG

IRE - INSTITUT DES RÉVISEURS D'ENTREPRISES

Tél : (+352) 29 11 39 -1
14 rue Erasme - L-1468 LUXEMBOURG

JEUNE CHAMBRE ÉCONOMIQUE DU GRAND-DUCHÉ DE LUXEMBOURG (JCEL)

7, rue Alcide de Gasperi - L-2981 LUXEMBOURG

LUXEMBOURG CITY TOURIST OFFICE ASBL

Tél : (+352) 22 28 09
30, Place Guillaume II - L-1648 LUXEMBOURG
B.P. 181 - L-2011 LUXEMBOURG

ORDRE DES ARCHITECTES ET DES INGÉNIEURS-CONSEILS (OAI)

Tél : (+352) 42 24 06
Forum Da Vinci
6, boulevard Grande-Duchesse Charlotte -
L-1330 LUXEMBOURG

ORDRE DES EXPERTS-COMPTABLES (OEC)

Tél : (+352) 29 13 33
14, rue Erasme - L-1468 LUXEMBOURG

THE VOICE OF LUXEMBOURG'S INDUSTRY (FEDIL)

Tél : (+352) 43 53 66-1
7, rue Alcide de Gasperi - L-1615 LUXEMBOURG
B.P. 1304 - L-1013 LUXEMBOURG

CHAMBRES PROFESSIONNELLES

CHAMBRE DE COMMERCE DU GRAND-DUCHÉ DE LUXEMBOURG

Tél : (+352) 42 39 39-1
7, rue Alcide de Gasperi - L-2981 LUXEMBOURG

CHAMBRE D'AGRICULTURE

Tél : (+352) 31 38 76-1
261, route d'Arlon - L-8011 STRASSEN

CHAMBRE DES EXPERTS DU GRAND-DUCHÉ DE LUXEMBOURG

Tél : (+352) 26 77 67 40
3, rue Fontebierg - L-3381 LIVANGE

CHAMBRE DES FONCTIONNAIRES ET EMPLOYÉS PUBLICS

Tél : (+352) 47 22 24-1 - Fax : (+352) 47 23 74
26, boulevard Royal - L-2449 LUXEMBOURG

CHAMBRE DES MÉTIERS

Tél : (+352) 42 67 67-1 - Fax : (+352) 42 67 87
2, circuit de la Foire Internationale - L-1347 LUXEMBOURG
B.P. 1604 - L-1016 LUXEMBOURG

CHAMBRE DES NOTAIRES DU GRAND-DUCHÉ DE LUXEMBOURG

Tél : (+352) 44 70 21 - Fax : (+352) 45 51 40
53, boulevard Joseph II - L-1840 LUXEMBOURG
B.P. 1936 - L-1019 LUXEMBOURG

CHAMBRE DES SALARIÉS (CSL)

Tél : (+352) 27 49 42 00 - Fax : (+352) 27 49 42 50
18, rue Auguste Lumière - L-1950 LUXEMBOURG
B.P. 1263 - L-1012 LUXEMBOURG

CHAMBRE IMMOBILIÈRE DU GRAND-DUCHÉ DE LUXEMBOURG (CIGDL)

Tél : (+352) 439 444 201
7, rue Alcide de Gasperi - L-1615 LUXEMBOURG

DÉMARCHES ADMINISTRATIVES

ADMINISTRATION DES DOUANES ET ACCISES (ADA)

Tél : (+352) 28 18 28 18 - Fax : (+352) 28 18 92 00
22, rue de Bitbourg, L-1273 LUXEMBOURG
B.P. 1605 - L-1016 LUXEMBOURG

ADMINISTRATION DES SERVICES TECHNIQUES DE L'AGRICULTURE (ASTA)

Tél : (+352) 45 71 72-200
16, route d'Esch - L-1470 LUXEMBOURG

AGENCE POUR LE DÉVELOPPEMENT DE L'EMPLOI (ADEM)

Tél : (+352) 247 88 888 - (+352) 247 88 000
19, rue de Bitbourg - L-1273 LUXEMBOURG

BANQUE CENTRALE DU LUXEMBOURG

Tél : (+352) 47 74-1
2, boulevard Royal - L-2983 LUXEMBOURG

CAISSE NATIONALE D'ASSURANCE PENSION (CNAP)

Tél : (+352) 22 41 41-1
1A, boulevard Prince Henri - L-1724 LUXEMBOURG
Adresse postale : L-2096 LUXEMBOURG

CAISSE NATIONALE DE SANTÉ (CNS)

Tél : (+352) 27 57 1
4, rue Mercier - L-2980 LUXEMBOURG

CAISSE POUR L'AVENIR DES ENFANTS (CAE)

Tél : (+352) 47 71 53-1
6, boulevard Royal - L-2449 LUXEMBOURG
B.P. 394 - L-2013 LUXEMBOURG

CENTRE COMMUN DE LA SÉCURITÉ SOCIALE

Tél : (+352) 40 141-1
4, rue Mercier - L-2144 LUXEMBOURG

COMMISSARIAT AUX AFFAIRES MARITIMES

Tél : (+352) 247 84 453 - Fax : (+352) 29 91 40
3-5, rue Auguste Lumière - L-1950 LUXEMBOURG

DIRECTION GÉNÉRALE DE L'IMMIGRATION (DGIM)

Ministère des Affaires intérieures
Tél : (+352) 247 84 040 - Fax : (+352) 22 16 08
26, route d'Arlon - L-1140 LUXEMBOURG
B.P. 752 - L-2017 LUXEMBOURG

INSPECTION DU TRAVAIL ET DES MINES

Tél : (+352) 247 76 100
3, rue des Primeurs - L-2361 STRASSEN
B.P. 27 - L-2010 LUXEMBOURG
2, rue Clairefontaine - L-9220 DIEKIRCH
1, boulevard Porte de France - L-4360 ESCH/ALZETTE
20, route de Winseler - L-9577 WILTZ

JUSTICE DE PAIX

Tél : (+352) 47 59 81-1
Cité Judiciaire Bâtiment JP - L-2080 LUXEMBOURG

LUXEMBOURG BUSINESS REGISTERS (LBR)

Tél : (+352) 26.42.81 - Fax : (+352) 26 42 85 55
31, Avenue de la Gare - L-1611 LUXEMBOURG

PALAIS DE JUSTICE - GREFFE DU TRIBUNAL D'ARRONDISSEMENT

Tél : (+352) 47 59 81-1
Cité judiciaire - Bâtiments TL, CO, JT, BC
L-2080 LUXEMBOURG

OBLIGATIONS FISCALES

ADMINISTRATION DES CONTRIBUTIONS DIRECTES

Ministère des Finances
Tél : (+352) 247 524 75 (Luxembourg-Ville) -
(+352) 40 800 1 - Fax : (+352) 40 800 20 22
45, boulevard Roosevelt - L-2450 LUXEMBOURG
P.O. box : L-2982 LUXEMBOURG

ADMINISTRATION DE L'ENREGISTREMENT, DES DOMAINES ET DE LA TVA

Ministère des Finances
Tél : (+352) 247 80 800
1-3, avenue Guillaume - L-1651 LUXEMBOURG
B.P. 31 - L-2010 LUXEMBOURG

MINISTÈRES

MINISTÈRE D'ÉTAT

Tél : (+352) 247 82 100 - Fax : (+352) 46 17 20
2, place de Clairefontaine - L-1341 LUXEMBOURG

**MINISTÈRE DES AFFAIRES ÉTRANGÈRES
ET EUROPÉENS, DE LA DÉFENSE, DE LA COOPÉRATION
ET DU COMMERCE EXTÉRIEUR**

Tél : (+352) 247 82 300
9, rue du Palais de Justice - L-1841 LUXEMBOURG

MINISTÈRE DES AFFAIRES INTÉRIEURES

Tél : (+352) 247 84 600
32, rue Gernsback - L-1652 LUXEMBOURG

**MINISTÈRE DE L'AGRICULTURE, DE L'ALIMENTATION
ET DE LA VITICULTURE**

Tél : (+352) 247 82 500 - Fax : (+352) 46 40 27
1, rue de la Congrégation - L-1352 LUXEMBOURG

MINISTÈRE DE LA CULTURE

Tél : (+352) 247 86 600 - Fax : (+352) 29 21 86
4, boulevard Roosevelt - L-2450 LUXEMBOURG

MINISTÈRE DE LA DIGITALISATION

Tél : (+352) 24 77 21 00
4, rue de la Congrégation - L-1352 LUXEMBOURG

**MINISTÈRE DE L'ÉCONOMIE, DES PME, DE L'ÉNERGIE
ET DU TOURISME**

Tél : (+352) 247 84 137 - Fax : (+352) 46 04 48
19-21, boulevard Royal - L-2449 LUXEMBOURG

**MINISTÈRE DE L'ÉDUCATION NATIONALE,
DE L'ENFANCE ET DE LA JEUNESSE**

Tél : (+352) 247 85 100 - Fax : (+352) 247 85 113
33, Rives de Clausen - L-2165 LUXEMBOURG

**MINISTÈRE DE L'ÉGALITÉ DES GENRES
ET DE LA DIVERSITÉ**

Tél : (+352) 247-85806 - Fax : (+352) 241886
57, avenue John F. Kennedy - L-1855 LUXEMBOURG

**MINISTÈRE DE LA RECHERCHE
ET DE L'ENSEIGNEMENT SUPÉRIEUR**

Tél : (+352) 247 86 619 - Fax : (+352) 26 29 60 37
18-20, Montée de la Pétrusse - L-2327 LUXEMBOURG

**MINISTÈRE DE L'ENVIRONNEMENT, DU CLIMAT
ET DE LA BIODIVERSITÉ**

Tél : (+352) 247 86 824 - Fax : (+352) 40 04 10
4, Place de l'Europe - L-1499 LUXEMBOURG

**MINISTÈRE DE LA FAMILLE, DES SOLIDARITÉS,
DU VIVRE ENSEMBLE ET DE L'ACCUEIL**

Tél : (+352) 247 86 500
13c, rue de Bitbourg - L-1273 LUXEMBOURG

MINISTÈRE DES FINANCES

Tél : (+352) 247 82 600 - Fax : (+352) 247 92 625
3, rue de la Congrégation - L-1352 LUXEMBOURG

MINISTÈRE DE LA FONCTION PUBLIQUE

Tél : (+352) 247 83 100
10, avenue John F. Kennedy - L-1855 LUXEMBOURG

MINISTÈRE DE LA JUSTICE

Tél : (+352) 247 84 537 - Fax : (+352) 26 88 48 61
Centre administratif Pierre Werner
13, rue Erasme - L-1468 LUXEMBOURG

**MINISTÈRE DU LOGEMENT
ET DE L'AMÉNAGEMENT DU TERRITOIRE**

Tél : (+352) 247 84 819 - Fax : (+352) 247 84 840
4, Place de l'Europe - L-1499 LUXEMBOURG

MINISTÈRE DE LA MOBILITÉ ET DES TRAVAUX PUBLICS

Tél : (+352) 247-84819 - (+352) 247-84840
4, place de l'Europe - L-1499 LUXEMBOURG

MINISTÈRE DE LA SANTÉ ET DE LA SÉCURITÉ SOCIALE

Tél : (+352) 247 85 500
1, rue Charles Darwin - L-1433 LUXEMBOURG

MINISTÈRE DES SPORTS

Tél : (+352) 247 83 400 - Fax : (+352) 247 83 440
66, rue de Trèves - L-2630 LUXEMBOURG

MINISTÈRE DU TRAVAIL

Tél : (+352) 247 86 100 - Fax : (+352) 247 86 108
26, rue Sainte-Zithe - L-2763 LUXEMBOURG

**INSTITUTIONS ET ORGANES DE L'UNION
EUROPÉENNE**

BANQUE EUROPÉENNE D'INVESTISSEMENT

Tél : (+352) 43 79-1 - Fax : (+352) 43 77 04
98-100, boulevard Konrad Adenauer -
L-2950 LUXEMBOURG

COMMISSION EUROPÉENNE

Tél : (+352) 43 01-1
Bâtiment Jean Monnet, rue Alcide De Gasperi -
L-2920 LUXEMBOURG

COUR DES COMPTES EUROPÉENNE

Tél : (+352) 43 98-1
12, rue Alcide De Gasperi - L-1615 LUXEMBOURG

COUR DE JUSTICE DE L'UNION EUROPÉENNE

Tél : (+352) 43 03-1
45, boulevard Konrad Adenauer - L-2925 LUXEMBOURG

FONDS EUROPÉEN D'INVESTISSEMENT

Tél : (+352) 24 851 - Fax : (+352) 24 85 81 200
37 B, avenue J.F. Kennedy - L-2968 LUXEMBOURG

OFFICE DES PUBLICATIONS DE L'UNION EUROPÉENNE

Tél : (+352) 29 29-1
20, rue de Reims - L-2417 LUXEMBOURG

PARLEMENT EUROPÉEN - SECRÉTARIAT GÉNÉRAL

Tél : (+352) 43 00-1
7, avenue John F. Kennedy - Bâtiment Konrad Adenauer -
L-2929 LUXEMBOURG

**DÉLÉGATIONS DIPLOMATIQUES ET BUREAUX
CONSULAIRES ITALIENS**

AMBASSADE D'ITALIE

Tél : (+352) 44 36 44-1 - (+352) 44 36 44-334
5, rue Marie-Adélaïde - L-2128 LUXEMBOURG

CANCELLERIA CONSOLARE DELL'AMBASCIATA D'ITALIA

Tél : (+352) 44 36 44-334-1
5, rue Marie-Adélaïde - L-2128 LUXEMBOURG

**AMBASSADES ET CONSULATS
LUXEMBOURGEOIS EN ITALIE**

**Roma
AMBASCIATA DEL GRANDUCATO DEL LUSSEMBURGO
AMBASSADE DU GRAND-DUCHÉ DE LUXEMBOURG**

Tél : (+39) 06 77 20 11 77 - (+39) 06 77 20 11 78
Via di S. Croce in Gerusalemme, 90 - I-00185 ROMA

**Firenze
CONSOLATO DEL GRANDUCATO DEL LUSSEMBURGO
CONSULAT DU GRAND-DUCHÉ DE LUXEMBOURG**

Tél : (+39) 349 80 80 773
Piazzale Galileo, 5 - I-50125 FIRENZE

**Genova
CONSOLATO DEL GRANDUCATO DEL LUSSEMBURGO
CONSULAT DU GRAND-DUCHÉ DE LUXEMBOURG**

Tél : (+39) 010 553 9078 - Fax : (+39) 010 5960 458
Via Gabriele d'Annunzio, 2 - I-16121 GENOVA

**Milano
CONSOLATO DEL GRANDUCATO DEL LUSSEMBURGO
CONSULAT DU GRAND-DUCHÉ DE LUXEMBOURG**

Tél : (+39) 02 915 77 381
Via Giuseppe Verdi, 2 - I-20121 MILANO

**Napoli
CONSOLATO DEL GRANDUCATO DEL LUSSEMBURGO
CONSULAT DU GRAND-DUCHÉ DE LUXEMBOURG**

Tél : (+39) 081 551 00 60 - Fax : (+39) 081 551 31 38
Via Santa Brigida, 51 - I-80133 NAPOLI

**Palermo
CONSOLATO DEL GRANDUCATO DEL LUSSEMBURGO
CONSULAT DU GRAND-DUCHÉ DE LUXEMBOURG**

Tél : (+39) 091 62 56 218 - Fax : (+39) 091 62 56 234
Via Siracusa, 34 - I-90141 PALERMO

**Perugia
CONSOLATO DEL GRANDUCATO DEL LUSSEMBURGO
CONSULAT DU GRAND-DUCHÉ DE LUXEMBOURG**

Tél : (+39) 075 57 22 322 - Fax : (+39) 075 57 22 322
Via Alessi, 27 - I-06122 PERUGIA

**Torino
CONSOLATO DEL GRANDUCATO DEL LUSSEMBURGO
CONSULAT DU GRAND-DUCHÉ DE LUXEMBOURG**

Tél : (+39) 011 56 22 522 - Fax : (+39) 011 51 75 377
Via Mercantini, 5 - I-10121 TORINO

**Trieste
CONSOLATO LUXEMBOURG A TRIESTE
CONSULAT HONORAIRE DU LUXEMBOURG EN TRIESTE**

Tél : (+39) 338 89137 49
Via Lazzaretto Vecchio 5 - 34123 TRIESTE

**Venezia
CONSOLATO DEL GRANDUCATO DEL LUSSEMBURGO
CONSULAT DU GRAND-DUCHÉ DE LUXEMBOURG**

Tél : (+39) 041 52 26 789 - (+39) 348 8280329
Castello, 5312 - I-30122 VENEZIA

Camere di Commercio Italiane all'Estero

ASSOCIAZIONE DELLE CAMERE DI COMMERCIO ITALIANE ALL'ESTERO

Via G.B. Morgagni, 13 - 00161 ROMA
Tél : (+39) 0644 23 13 14
E-mail : info@assocamerestero.it
www.assocamerestero.it
Mario POZZA, Président
Domenico MAURIELLO, Secrétaire Général

EUROPA

Amsterdam

Camera di Commercio Italiana per l'Olanda

Schiphol Boulevard 129 - WTC - office G3-028
1118BG AMSTERDAM
Tél : (+31) 20 75 133 63
E-mail : info@italianchamber.nl
www.italianchamber.nl
Presidente : **Roberto PAYER**
Segr. Generale : **Nicoletta BRONDI**

Atene

Camera di Commercio Italo-Ellenica - Atene

102, Solonos - 10680 ATENE
Tél : (+30) 21 0721 3209
E-mail : italia@italia.gr
www.italia.gr
Presidente : **Ioannis TSAMICHAS**
Segr. Generale : **Panagiotis VAMVAKARIS**

Barcellona

Camera di Commercio Italiana-Barcellona

Carrer de Balmes, 195, 4° - 2ª, 08006 BARCELONA
Tél : (+34) 93 318 40 04
E-mail : info@camaraitaliana.com
www.camaraitaliana.com
Presidente : **Igor GARZESI**
Segr. Generale : **Federica FALZETTA**

Belgrado

Camera di Commercio Italo-Serba

Kralja Milana 33/IV - 11000 BELGRADO
Tél : (+381) 11 362 2773
E-mail : office@ccis.rs
www.ccis.rs
Presidente : **Annino DE VENEZIA**
Segr. Generale : **Biljana SIROVICA**

Bratislava

Camera di Commercio Italo-Slovacca

Michalskà 7 - 81101 BRATISLAVA
Tél : (+421) 948 899 880
E-mail : info@camit.sk
www.camit.sk
Presidente : **Moreno FENEZIANI**
Segr. Generale : **Giorgio DOVIGI**

Bruxelles

Camera di Commercio Belgo-Italiana

113, avenue Henri Jaspar - 1060 BRUXELLES
Tél : (+32) 2 230 27 30 - Fax : (+32) 2 230 21 72
E-mail : info@ccitabel.com
www.ccitabel.com
Presidente : **Fabio MORVILLI**
Segr. Generale : **Giorgio DE BIN**

Bucarest

Camera di Commercio Italiana per la Romania

Strada Stirbei Voda 1114-116 - 010119 BUCAREST
Tél : (+40) 21 3102315
E-mail : info@ccipr.ro
www.cameradicomercio.ro
Presidente : **Roberto MUSNECI**
Segr. Generale : **Giovanni POMETTI**

Budapest

Camera di Commercio Italiana per l'Ungheria

Lónyay utca 18/a - 1093 BUDAPEST
Tél : (+36) 1 485 0200
E-mail : info@cciu.com
www.cciu.com
Presidente : **Bernardino PUSCEDDU**
Segr. Generale : **Cristiana MARANO**

Chisinau

Camera di Commercio Italiana in Moldova

Str. Natalia Gheorghiu, 30 - MD-2025 Chisinau
Tél : (+373) 79 303 076
E-mail : info@ccimd.md
www.ccimd.md
Presidente : **Massimo RADAELLI**
Segr. Generale : **Fabrizio PELIZZARI**

Copenhagen

Camera di Commercio Italiana in Danimarca

H.C. Andersens Boulevard, 37, 4th - 1553 COPENHAGEN

Tél : (+45) 31 17 72 49

E-mail : info@danitacom.org

www.danitacom.org

Presidente : **Jan SNOGDAL**

Segr. Generale : **Chiara DELL'ORO NIELSEN**

Francoforte sul Meno

Camera di Commercio Italiana per la Germania

Corneliusstraße, 18 - D-60325 FRANCOFORTE SUL MENO

Tél : (+49) 69 97 14 52 10

E-mail : info@itkam.org

www.itkam.org

Presidente : **Emanuele GATTI**

Segr. Generale : **Eliomaria NARDUCCI**

Dublino

The Italian Irish Chamber of Commerce CLG

The Exchange, George's Dock, I.F.S.C. - D01P2V6 DUBLINO

E-mail : info@italianirishchamber.ie

www.italianirishchamber.ie

Presidente : **Furio PIETRIBIASI**

Segr. Generale : **Camilla TRaine**

Helsinki

Camera di Commercio Italiana per la Finlandia

Kornetintie, 4A - 00380 HELSINKI

Tél : (+358) 40 57 83 647

E-mail : info@italchamber.fi

www.italchamber-finland.com

Presidente : **Dario ALESSI**

Segretario Generale : **Giuseppe PETRIAGGI**

Istanbul

Camera di Commercio e Industria Italiana in Turchia

Mesrutiyet Caddesi 75 Tepebasi - 34430 ISTANBUL

Tél : (+90) 212 244 22 68

E-mail : cciist@cciist.com

www.cciist.com

Presidente : **Stefano KASLOWSKI**

Segr. Generale : **Sebnem BATGI**

Izmir

Camera di Commercio e Industria Italiana per la Turchia - Izmir

Kibris Sehitleri Caddesi N°58 Alsancak Izmir - 35220 Izmir

Tél : (+90) 232 464 77 47

E-mail : infocciizmir@cciizmir.org

www.cciizmir.org

Presidente : **Pietro ALBA**

Segr. Generale : **Eren ALPAR**

La Valletta

Camera di Commercio Italo Maltese

55/1, Giuseppe Cali' Street - Ta' Xbiex - XBX 1425 LA

VALLETTA

Tél : (+356) 21 24 48 95

E-mail : info@micc.org.mt

www.micc.org.mt

www.italiamalta.net

Presidente : **Roberto CAPELLUTO**

Segr. Generale : **Enry DI GIACOMO**

Lione

Camera di Commercio Italiana per la Francia di Lione

8, rue Joseph Serlin - 69001 LIONE

Tél : (+33) 4 72 00 32 40

E-mail : info@ccielyon.com

www.ccielyon.com

Presidente : **Igor STAMBOULIAN**

Segr. Generale : **Annibale FRACASSO DI TORREPADULI**

Lisbona

Camera di Commercio Italiana per il Portogallo

Av. Duque de Loulé, 22 - 1° piano - 1050-090 LISBONA

Tél : (+351) 21 79 50 263

E-mail : info@ccitalia.pt

www.ccitalia.pt

Presidente : **Luís VILLAÇA FERREIRA**

Segr. Generale : **Denise PERES**

Londra

Camera di Commercio e Industria Italiana per il Regno Unito

1, Princess Street - W1B 2AY LONDRA

Tél : (+44) 20 74 95 81 91

E-mail : info@icciuk.org.uk

www.icciuk.org.uk

Presidente : **Alessandro BELLUZZO**

Segr. Generale : **Walter GUMINA**

Lussemburgo

Camera di Commercio Italo-Lussemburghese

45, boulevard Grande Duchesse Charlotte
L-1331 LUXEMBOURG
Tél : (+352) 45 50 83-1 - Fax : (+352) 44 80 76
E-mail : info@ccil.lu
www.ccil.lu
Presidente : **Fabio MORVILLI**
Segr. Generale : **Luisa CASTELLI**

Madrid

Camera di Commercio e Industria Italiana per la Spagna

Calle Cristobal Bordiú, 54 - 28003 MADRID
Tél : (+34) 91 59 00 900
E-mail : info@italcamara-es.com
www.italcamara-es.com
Presidente : **Marco Silvio PIZZI**
Segr. Generale : **Michela DELL'ACQUA**

Marsiglia

Camera di Commercio Italiana per la Francia di Marsiglia

2, rue Henri Barbusse - Immeuble Centre Méditerranéen de Commerce International (C.M.C.I.) - 13001 MARSIGLIA
Tél : (+33) 4 91 90 81 17
E-mail : info@ccif-marseille.com
www.ccif-marseille.com
Presidente : **Domenico BASCIANO**
Segr. Generale : **Antonella DONADIO**

Monaco di Baviera

Camera di Commercio Italo-Tedesca

Landaubogen 10 - D-81373 MONACO DI BAVIERA
Tél : (+49) 89 96 166 170
E-mail : info@italcam.de
www.italcam.de
Presidente : **Annamaria ANDRETTA**
Segr. Generale : **Alessandro MARINO**

Mosca

Camera di Commercio Italo-Russa

Corso Sempione, 32/B - 20154 MILANO
Tél : (+39) 02 8699 5240
Ufficio di Rappresentanza in Russia
Frunzenskaya Naberezhnaya, 46 - 119270 MOSCA
Tél : +7 495 260 06 60
E-mail : info@ccir.it
www.ccir.it
Presidente : **Ferdinando PELAZZO**
Segr. Generale : **Stefano MAGGI**

Nizza

Camera di Commercio Italiana a Nizza, Sophia-Antipolis e Costa Azzurra

14, bv Carabacel - 06000 NIZZA
Tél : (+33) 4 97 03 03 70
E-mail : info@ccinice.org
www.ccinice.org
Presidente : **Patrizia DALMASSO**
Segr. Generale : **Agostino PESCE**

Oslo

Camera di Commercio Italo-Norvegese

Drammensveien 130 - 0277 OSLO
Tél : (+47) 924 87 012
E-mails : am@nihk.no / info@nihk.no
www.nihk.no
Presidente : **Gian Luca CONGEDDU**
Segr. Generale : **Gabriella LOMBARDI**

Praga

Camera di Commercio e dell'Industria Italo-Ceca

Marianske namesti 159/4 - 110 00 PRAGA
Tél : (+420) 222 015 300
E-mail : info@camic.cz
www.camic.cz
Presidente : **Danilo MANGHI**
Segr. Generale : **Matteo MARIANI**

Salonicco

Camera di Commercio Italo-Ellenica di Salonicco

K. Karamanli 47 - 54639 SALONICCO
Tél : (+30) 2310 951542 / (+30) 2310 947744 /
(+30) 2310 947844
E-mail : info@italchamber.gr
www.italchamber.gr
Presidente : **Christos SARANTOPULOS**
Segr. Generale : **Marco DELLA PUPPA**

Sofia

Camera di Commercio Italiana in Bulgaria

Via Sveta Nedelya 16, 6° piano - 1000 SOFIA
Tél : (+359) 885 187014
E-mail : info@camcomit.bg
www.camcomit.bg
Presidente : **Alessandro GERETTO**
Segr. Generale : **Anselmo CAPOROSSI**

Stoccolma

Camera di Commercio Italiana per la Svezia

Nybrogatan 34 SE - 114 39 - STOCOLMA

Tél : (+46) 8 611 25 40

E-mail : info@italchamber.se

www.italchamber.se

Presidente : **Dimitrij TITOV**

Segr. Generale : **Giovanni BRANDIMARTI**

Tirana

Camera di Commercio Italiana in Albania

Piazza Scanderbeg, Palazzo della Cultura - 1001 TIRANA

Tél/Fax : (+355) 4 22 34 24 3

E-mail : segreteria@ccia.al

www.ccia.al

Presidente : **Maria Cristina BUSI FERRUZZI**

Segr. Generale : **Alda BAKIRI**

Varsavia

Camera di Commercio e dell'Industria Italiana in Polonia

ul. Pańska 98, lok. 9, IV piętro - 00-837 VARSAVIA

Tél : (+48) 22 621 99 59

E-mail : sekretariat@cciip.pl

www.cciip.pl

Presidente : **Piero CANNAS**

Segr. Generale : **Elisabetta CAPRINO**

Zagabria

Camera di Commercio italo croata

Draškovicova 58/1 - 10000 ZAGABRIA

Tél : (+385) 911 11 40 44

E-mail : info@ccic.hr

www.ccic.hr

Presidente : **Aldo DI BIAGIO**

Segr. Generale : **Andrea PERKOV**

Zurigo

Camera di Commercio Italiana per la Svizzera

Dolderstrasse, 62 - CH-8032 ZURIGO

Tél : (+41) 44 289 23 23

E-mail : info@ccis.ch

www.ccis.ch

Presidente : **Vincenzo DI PIERRI**

Segr. Generale : **Fabrizio MACRI**

MEDIO ORIENTE E AFRICA

Casablanca

Camera di Commercio Italiana in Marocco

59, rue Moussa Bnou Noussair - 20000 CASABLANCA

Tél : (+212) 522 27 82 17 / 26 56 53 / 26 46 51

E-mail : info@ccimaroc.com

www.ccimaroc.com

Presidente : **Giulio MARGINI**

Segr. Generale : **Jouhara KHARMOUDY**

Doha

Camera di Commercio Italiana in Qatar

Servcorp Tornado Towers Doha - P.O. Box 2447 DOHA

Tél : (+974) 55 47 29 52

E-mail : info@itachamqatar.org

www.itachamqatar.org

Presidente : **Palma LIBOTTE**

Dubai

Camera di Commercio Italiana negli Emirati Arabi Uniti

Suite 1001, 10th floor, 48 Burjgate, Downtown, Sheikh Zayed Road - 171247 DUBAI

Tél : (+971) 4 321 6260

E-mail : info@iicuae.com

www.iicuae.com

Presidente : **Stefano CAMPAGNA**

Segr. Generale : **Roberta DE SANTIS**

Il Cairo

Camera di Commercio Italiana per l'Egitto

33, Abdel Khalek Sarwat Street - P.O.BOX 19 - 11511 IL CAIRO

Tél : (+20) 23 92 22 75 / (+20) 23 93 79 44

E-mail : info@cci-egypt.org

www.cci-egypt.org

Presidente : **Alberto BORCHIELLINI**

Segr. Generale : **Kerollos ANWAR**

Johannesburg

Camera di Commercio Italo-Sudafricana

Cnr Regent Street & Kirkby Road, Suite 3B - Bedford Manor Office Suites - Bedfordgardens

2047 JOHANNESBURG - SUD AFRICA

Tél : (+27) 11 61 53 906

E-mail : info@italcham.co.za

www.italcham.co.za

Presidente : **Virgilio DA MOLO**

Segr. Generale : **Pamina BOHRER**

Maputo

Câmara de Comércio Moçambique-Itália

Av. 24 de Julho 979 - 1100 MAPUTO
Tél : (+258) 844778120
E-mail : contacto.ccmi@gmail.com
www.ccmi.co.mz
Presidente : **Simone SANTI**
Segr. Generale : **Edson Edimiro MUNGUAMBE**

Tel Aviv

Camera di Commercio e Industria Israel-Italia

Trade Tower, 25 Hamered Street - 68125 TEL-AVIV - ISRAEL
Tél : (+972) 3 51 64 292
Email : office@italia-israel.com
www.italia-israel.com
Presidente : **Gaia MOLCO**
Presidente : **Ronn BENATOFF**
Segr. Generale : **Clelia DI CONSIGLIO**

Tunisi

Chambre Tuniso-Italienne de Commerce et d'Industrie

El Menzah 4 - 1004 TUNISI
Tél : (+216) 71 239 123
E-mail : sg@ctici.org.tn
www.ctici.org.tn
Presidente : **Mourad FRADI**
Segr. Generale : **Denise SALUSTRI**

NORD AMERICA

Chicago

Italian American Chamber of Commerce Midwest

3800 Division St, Stone Park - 60165 CHICAGO
Tél : (+1) 312 553 9137
E-mail : info@iacc-chicago.com
www.iacc-chicago.com
Presidente : **Mauro GALLI**
Segr. Generale : **Fulvio CALCINARDI**

Città del Messico

Cámara de Comercio Italiana en Mexico, A.C.

Calle Marsella 39, Col. Juárez Alc. Cuauhtemoc
06600 CITTÀ DEL MESSICO
Tél : (+52) (1) 55 55 25 78 70
E-mail : info@camaraitaliana.com.mx
www.camaraitaliana.com.mx
Presidente : **Lorenzo VIANELLO**
Segr. Generale : **Faribah GALLARDO**

Houston

Italy-America Chamber of Commerce of Texas, Inc.

1225 North Loop West, Suite 450 - TX-77008 HOUSTON
Tél : (+1) 713 626 9303
E-mail : info@iacctexas.com
www.iacctexas.com
Presidente : **Brando BALLERINI**
Segr. Generale : **Alessia PAOLICCHI**

Los Angeles

Italy-America Chamber of Commerce West, Inc.

925 N La Brea Avenue, Suite 400 - CA-90038 LOS ANGELES
Tél : (+1) 310 557 3017
E-mail : info@iaccw.net
www.iaccw.net
Presidente : **Cynthia CATALINO**
Segr. Generale : **Genny NEVOSO**

Miami

Italy-America Chamber of Commerce Southeast, Inc.

999 Brickell Ave., Suite 1002 - FL 33131 MIAMI
Tél : (+1) 305 577 9868
E-mail : info@iacc-miami.com
www.iacc-miami.com
Presidente : **Graziano SBROGGIO**
Segr. Generale : **Nevio BOCCANERA**

Montreal

Camera di Commercio Italiana a Montreal

550, rue Sherbrooke Ouest, Bureau 1150
H3A 1B9 MONTREAL QUEBEC
Tél : (+1) 514 844 4249
E-mail : info.montreal@italchamber.qc.ca
www.italchamber.qc.ca
Presidente : **Carmine D'ARGENIO**
Segr. Generale : **Francesco Biondi MORRA DI BELFORTE**

New York

Italy - America Chamber of Commerce

11 E. 44th Street STE 1400 - NY-10017 NEW YORK
Tél : (+1) 212 459 0044
E-mail : info@italchamber.org
www.italchamber.org
Presidente : **Alberto MILANI**
Segr. Generale : **Federico TOZZI**

Toronto

Camera di Commercio Italiana dell'Ontario Canada (ICCO Canada)

622 College Street Suite 201F - M6G 1B6 TORONTO
Tél : (+1) 416 789 7169
E-mail : trade@italchambers.ca
www.italchambers.ca
Presidenti : **Tony ALTOMARE, Patrick PELLICIONE**
Segr. Generale : **Marco ZAMBON**

Vancouver

Italian Chamber of Commerce in Canada - West

1209- 409 Granville St - BC V6C 1T2 VANCOUVER
Tél : (+1) 604 682 1410
E-mail : iccbc@iccbc.com
www.iccbc.com
Presidente : **Celso BOSCARIOL**
Segr. Generale : **Ilaria BALDAN**

CENTRO E SUD AMERICA

Asunción

Camara de Comercio Italo-Paraguaya

Avenida Peru, 671 e/Juan de Zalazar ASUNCION - PARAGUAY
Tél / Fax : (+595) 21 20 61 58
E-mail : ccip@camipy.com.py
www.camipy.com.py
Presidente : **Rodolfo RICCIARDI JARA**
Segr. Generale : **Massimo BORTOLETTO**

Belo Horizonte

Camera di Commercio Italiana di Minas Gerais

Rua Piauí, 2019, 5° piano, Funcionários - 30150-321 BELO HORIZONTE - BRASILE
Tél : (+55) 31 98 62 33 740
E-mail : info@italiabrazil.com.br
www.italiabrazil.com.br
Presidente : **Valentino RIZZIOLI**
Segr. Generale : **Ana CORRÊA**

Bogotá

Camera di Commercio Italiana per la Colombia

Carrera 12A #77A - 52, Oficina 703. Edificio Montreal - 00100 BOGOTÁ - COLOMBIA
Tél : (+57) 318 3389070
E-mail : contacto@ccicolombia.com
www.ccicolombia.com
Presidente : **José Antonio VARGAS LLERAS**
Segr. Generale : **Angelo GOBBO**

Buenos Aires

Camera di Commercio Italiana nella Repubblica Argentina

Marcelo T. de Alvear 1119 - 2° Piso - C1058AAQ BUENOS AIRES
Tél : (+54) 11 48 16 59 00
E-mail : ccibaires@ccibaires.com.ar
www.ccibaires.com.ar
Presidente : **Giorgio ALLIATA DI MONTEREALE**
Segr. Generale : **Claudio FARABOLA**

Caracas

Cámara de Comercio Venezolano-Italiana

Av. San Juan Bosco, Centro Altamira, Nivel Mezzanina, Locales 17y20 - 1061 CARACAS - VENEZUELA
Tél : (+58) 212 26 32 427 / (+58) 263 46 14
E-mail : info@cavenit.com
www.cavenit.com
Presidente : **Alvaro PERESSUTTI**
Segr. Generale : **Alfredo GIORGI**

Città del Guatemala

Camara de Comercio e Industria Italo-Guatemalteca

c/o Ambasciata d'Italia - 12, Calle 6-49 Zona 14, Edificio Santa Barbara - 10014 CITTÀ DEL GUATEMALA
Tél : (+502) 23 67 38 69
E-mail : info@camcig.org
www.camcig.org
Presidente : **Giovanni MUSELLA**
Segr. Generale : **Gabriele MUSTO**

Curitiba

Camera Italo-Brasiliana di Commercio e Industria di Parana (Italocam)

Rua Simão Bolívar n. 1679, Hugo Lange 80040-140 CURITIBA - BRASILE
Tél : (+55) 41 3503 9947
E-mail : contato@italocam.com.br
www.italocam.com.br
Presidente : **Francesco PALLARO**

Florianópolis

Camera Italiana Commercio e Industria Santa Catarina

Rua Santa Luzia n. 100 - Sala 607 - Trindade 88036-540 FLORIANÓPOLIS - BRASILE
Tél : (+55) 48 3027 2710
E-mail : info@europabrazil.com.br
www.europabrazil.com.br
Presidente : **Tullo CAVALLAZZI**
Segr. Generale : **Fernando MORALES CASCAES**

Lima

Camera di Commercio Italiana del Perù

Av. Santo Toribio 143, San Isidro - 15047 LIMA - PERU
Tél : (+51) 997 552 803
E-mail : info@cciperu.it
www.cciperu.it
Presidente : **Marco FRAGALE**
Segr. Generale : **Flavio GREINER**

Mendoza

Camera di Commercio Italiana di Mendoza

Belgrano 28 - 5500 MENDOZA - ARGENTINA
Tél : (+54) 9261 51 50 966 - (+54) 9261 51 63 118
E-mail : info@ccimendoza.com
www.ccimendoza.com
Presidente : **Enrique MENOTTI PESCARMONA**
Segr. Generale : **Estanislao Pedro BAZIUK**

Montevideo

Cámara Mercantil Uruguay-Italia

Roque Graseras 694 - 11300 Montevideo - URUGUAY
Tél : (+598) 99217080
E-mail : info@camarauruguayitalia.com.uy
www.camarauruguayitalia.com.uy
Presidente : **Mario AMELOTI**
Segr. Generale : **Rosana MARCHICIO**

Panama City

Camara Italo-Panameña de Comercio, Industria y Agricultura (Camip)

Calle 54 - Obarrio - Edificio PH TWIST - PIANO
38 UFFICIO A - Bella Vista - Città di Panama, Panama
07096 PANAMA CITY
Tél : (+507) 69756016
E-mail : info@camip.org - secretariogeneral@camip.org
www.camip.org
Presidente : **Vittorio DE SANCTIS DE FERRARI**
Segr. Generale : **Goffredo ROSSI**

Porto Alegre

Camera di Commercio Italiana Rio Grande do Sul - Brasile

C/O Consolato Generale d'Italia in Porto Alegre,
Rua José de Alencar, 313/201 - 90880-481 PORTO ALEGRE
- BRASILE
Tél : (+55) 51 32 75 45 55
E-mail : informa@ccirs.com.br
www.ccirs.com.br
Presidente : **Felipe Anselmo OLINTO**

Quito

Camara de Comercio Italiana del Ecuador

Calle Valdivia E5-146 y de las Magnolias - 170157 QUITO
Tél : (+593) 992 50 87 57
E-mail : comercial@cameraitalianaecuador.com
www.cameraitalianaecuador.com
Presidente : **Fernando BERTERO PACHANO**
Segr. Generale : **Lucia TORAL ARIZAGA**

Rio de Janeiro

Camera Italo-Brasiliana di Commercio e Industria di Rio de Janeiro

Av. Graça Aranha 1 - 6° Piano - Edificio FIRJAN -
20030-002 RIO DE JANEIRO - BRASILE
Tél : (+55) 21 22 62 91 41
E-mail : info@camaraitaliana.com.br
www.camaraitaliana.com.br
Presidente : **Renata NOVOTNY**
Segr. Generale : **Regiane BOCHICHI**

Rosario

Cámara de Comercio Italiana de Rosario

Córdoba 1868 - Uff. 4 - S2000AXD ROSARIO - ARGENTINA
Tél : (+54) 341 426 6789
E-mail : info@italrosario.com
www.italrosario.com
Presidente : **Jorge Luis FITTIPALDI**
Segr. Generale : **Gustavo MICATROTTA**

San José

Cámara de Industria y Comercio Ítalo-Costarricense

c/o Hotel Balmoral, Avenida Central entre Calle 7 y 9, San
José - COSTA RICA
Tél : (+506) 888 29 450
E-mail : direccion@camaracic.com
www.camaracic.com
Presidente : **Giovanni GRAZIANO**
Segr. Generale : **Massimo ANGELINO**

Santiago del Cile

Cámara de Comercio Italiana de Chile A.G.

Av. Luis Thayer Ojeda 073 - Piso 12
7510004 - Providencia - SANTIAGO DEL CILE
Tél : (+562) 26 08 31 16
E-mail : gerencia@camit.cl
www.camit.cl
Presidente : **Luciano MAROCCHINO**
Segr. Generale : **Francesca RAGAZZINI**

Santo Domingo

Camara de Comercio Dominico-Italiana

Calle Hostos 348 - SANTO DOMINGO -
REPUBLICA DOMINICANA
Tél : (+1) 809 535 5111
E-mail : info@camaraitaliana.com.do
www.camaraitaliana.com.do
Presidente : **Massimiliano WAX**
Segr. Generale : **Luis ARCALÁ**

San Paolo

Câmara de Comércio Italiana de São Paulo - ITALCAM

Av. Angélica 2118 - 12° piano, CJ 72 - Consolação
01228-200 SAN PAULO - BRASILE
Tél : (+55) 11 45 64 47 02
E-mail : italcam@italcam.com.br
www.italcam.com.br
Presidente : **Graziano MESSANA**
Segr. Generale : **Fabio SELAN**

ASIA

Bangkok

Thai - Italian Chamber of Commerce

1126/2 Vanit II Building, 16th Floor, 1601B New Petchburi Rd.,
Makkasan, Rajdhevee BANGKOK 10400 - THAILAND
Tél : (+66) 2 255 8695
E-mail : info@thaitch.org
www.thaitch.org
Presidente : **Federico CARDINI**
Segr. Generale : **Giacomo IOBIZZI**

Ho Chi Minh City

Camera di Commercio Italiana in Vietnam

5th floor, Deutsches Haus, 33 Le Duan Blvd., District 1 -
80800 HO CHI MINH CITY - VIETNAM
Tél : (+84) 283 82 24 059
E-mail : info@icham.org
www.icham.org
Presidente : **Michele D'ERCOLE**
Segr. Generale : **Quyet TRAN THANH**

Hong Kong

Italian Chamber of Commerce in Hong Kong and Macao

Unit 1102-03, 11/F, 299QRC, 299 Queen's Road Central,
Sheung Wan - 00000 HONG KONG
Tél : (+852) 25 21 88 37
E-mail : icc@icc.org.hk
www.icc.org.hk
Presidente : **Davide DE ROSA**
Segr. Generale : **Caterina BERNARDINI DE PACE**

Kuala Lumpur

Italian Chamber of Commerce in Malaysia

Level 3-2, Menara RKT, No. 36 Jalan Raja Abdullah, Off
Jalan Sultan Ismail - 50300 KUALA LUMPUR - MALESIA
Tél : (+60) 1 8786 9456
E-mail : info@italcham.my
www.italcham.my
Presidente : **Michele DOSSI**
Segr. Generale : **Erika ANGELOZZI**

Manila

Italian Chamber of Commerce in the Philippines Inc.

Suite 442, 4th floor, Dusit Thani Manila - Brgy San Lorenzo -
1223 MANILA
Tél : (+63) 91 75 63 86 33
E-mail : info@iccpil.org.ph
www.iccpil.org.ph
Presidente : **Sergio BOERO**
Segr. Generale : **Lorens ZILLER**

Mumbai

IICCI - The Indo-Italian Chamber of Commerce and Industry

VIVITALIA - 11th Floor, Urmi Estate, 95, Ganpatrao Kadam
Marg, Opposite Peninsula Business Park, Lower Parel West,
MUMBAI 400013
Tél : (+91) 22 67 72 81 86
E-mail : iicci@indiaitaly.com
www.indiaitaly.com
Presidente : **Alessandro GIULIANI**
Segr. Generale : **Claudio MAFFIOLETTI**

Pechino

Camera di Commercio Italiana in Cina

3-2-21 Sanlitun Diplomatic, Residence Compound,
100600 - Gongtibeilu No.1 - Chaoyang District, BEIJING
Tél : (+86) 10 85 91 05 45
E-mail : info@cameraitacina.com
www.cameraitacina.com
Presidente : **Lorenzo RICCARDI**
Segr. Generale : **Fabrizio COSTA**

Seoul

Italian Chamber of Commerce in Korea

#201, Yurim Bldg, 17 - Nonhyeon-ro 71-gil -
Gangnam-gu - 06248 SEOUL
Tél : (+82) 2 556 4379 - (+82) 10 6529 1520
E-mail : itcck@itcck.org
www.itcck.org
Presidente : **Andrea VERAZZI**
Segretario Generale : **Jacopo GIUMAN**

Singapore

Italian Chamber of Commerce in Singapore

160 Robinson Road #20-05 - SBF Center Singapore -
068914 SINGAPORE
Tél : (+65) 62 23 03 56
E-mail : singapore@italchamber.org.sg
www.italchamber.org.sg
Presidente : **Gionata BOSCO**
Segr. Generale : **Giacomo MARABISO**

Tokyo

Camera di Commercio Italiana in Giappone

FBR Mita Bldg.9 F, Mita 4-1-27 - Minato-Ku 108-0073
TOKYO
Tél : (+81) 3 6809 5802
E-mail : iccj@iccj.or.jp
www.iccj.or.jp
Presidente : **Takaaki KOMATANI**
Segr. Generale : **Davide FANTONI**

AUSTRALIA E OCEANIA

Auckland

Italian Chamber of Commerce in New Zealand

66 Wyndham Street Auckland Central - 1010 AUCKLAND
Tél : (+64) 9 889 8836
E-mail : secretary@iccnz.com
www.iccnz.com
Presidente : **Admir MULLAALI**
Segr. Generale : **Roberta SALAMON**

Brisbane

Italian Chamber of Commerce and Industry in Australia (ICCI, Queensland) Inc.

Post Office Box 2216, Fortitude Valley Qld - 4006 BRISBANE
Tél : (+61) 7 33 92 24 99
E-mail : info@icci.com.au / events@icci.com.au
www.icci.com.au
Presidente : **Allan PIDGEON AM**
Segr. Generale : **Federica MARINATTO**

Melbourne

Italian Chamber of Commerce and Industry in Australia - Victoria and Tasmania

Level 1, 185 Faraday Street - 3053 MELBOURNE
Tél : (+61) 3 9348 2025
E-mail : marketing@iccimelbourne.com.au
www.iccimelbourne.com.au
Presidente : **Adrian LOGIUDICE**
Segr. Generale : **Veronica MISCIATTELLI**

Perth

Italian Chamber of Commerce & Industry in Australia - Perth Inc.

Unit B9/431, Roberts Road Subiaco WA - 6008 PERTH
Tél : (+61) 04 31 15 60 51
E-mail : office@icci.asn.au
www.icci.asn.au
Presidente : **Raffaele IANNIZZOTTO**
Segr. Generale : **Sara CONSOLO**

Sydney

Italian Chamber of Commerce and Industry in Australia Inc.

Level 2, 140 William Street East Sydney Woolloomooloo
NSW 2011 - SYDNEY
Tél : (+61) 2 8354 0777
E-mail : info@icciaus.com.au
www.icciaus.com.au
Presidente : **Fabio GRASSIA**
Segr. Generale : **Rachele GRASSI**

Adresses utiles en Italie

ASSOCIATIONS, FÉDÉRATIONS ET GROUPEMENTS

ASSOCIAZIONE FRA LE SOCIETÀ ITALIANE PER AZIONI (ASSONIME)

Piazza Venezia, 11 - I-00187 ROMA
Tél : (+39) 06 69 52 91 - Fax : (+39) 06 67 90 487
www.assonime.it

ASSOCIAZIONE BANCARIA ITALIANA

Piazza del Gesù, 49 - I-00186 ROMA
Tél : (+39) 06 67 67 1 - Fax : (+39) 06 67 67 457
www.abi.it

BANCA D'ITALIA

Via Nazionale, 91 - I-00184 ROMA
Tél : (+39) 06 47 921
www.bancaditalia.it

CONFEDERAZIONE GENERALE DELL'INDUSTRIA ITALIANA (CONFINDUSTRIA)

Viale dell'Astronomia, 30 - I-00144 ROMA
Tél : (+39) 06 59 031
www.confindustria.it

CONFEDERAZIONE GENERALE ITALIANA ARTIGIANATO (CONFARTIGIANATO)

Via Di San Giovanni in Laterano, 152 - I-00184 ROMA
Tél : (+39) 06 70 37 41 - Fax : (+39) 06 77 20 28 72
www.confartigianato.it

CONFEDERAZIONE GENERALE ITALIANA DEL COMMERCIO E DEL TURISMO (CONFCOMMERCIO)

Piazza Giuseppe Gioacchino Belli, 2 - I-00153 ROMA
Tél : (+39) 06 58 661 - Fax : (+39) 06 58 09 425
www.confcommercio.it

CONFEDERAZIONE GENERALE DELL'AGRICOLTURA ITALIANA (CONFAGRICOLTURA)

Corso Vittorio Emanuele II, 101 - I-00186 ROMA
Tél : (+39) 06 68 52 1 - Fax : (+39) 06 68 61 72 6
www.confagricoltura.it

CONFEDERAZIONE ITALIANA DELLA PICCOLA E MEDIA INDUSTRIA PRIVATA (CONFAPI)

Via della Colonna Antonina, 52 - I-00186 ROMA
Tél : (+39) 06 69 01 51
www.confapi.org

CONSIGLIO NAZIONALE DELLE RICERCHE

Piazzale Aldo Moro, 7 - I-00185 ROMA
Tél : (+39) 06 49931 - Fax : (+39) 06 4461954
www.cnr.it

ENEL

Tél : (+39) 800 900 860
www.enel.it

ENTE NAZIONALE IDROCARBURI (E.N.I.)

Piazzale Enrico Mattei, 1 - I-00144 ROMA
Tél : (+39) 06 598 21 - Fax : (+39) 06 598 22141
www.eni.com

ENTE NAZIONALE ITALIANO DEL TURISMO (E.N.I.T.)

Via Marghera, 2/6 - I-00185 ROMA
Tél : (+39) 06 49711 - Fax : (+39) 06 49 17 26
www.enit.it

FERROVIE DELLO STATO

Piazza della Croce Rossa, 1 - I-00161 ROMA
www.fsitaliane.it

ISTITUTO CENTRALE DI STATISTICA (I.S.T.A.T.)

Via Cesare Balbo, 16 - I-00184 ROMA
Tél : (+39) 06 46731
www.istat.it

ICE - AGENZIA PER LA PROMOZIONE ALL'ESTERO E L'INTERNAZIONALIZZAZIONE DELLE IMPRESE ITALIANE

Via Liszt, 21 - I-00144 ROMA
Tél : (+39) 06 59 921
www.ice.it

MINISTERO DEGLI AFFARI ESTERI E DELLA COOPERAZIONE INTERNAZIONALE

Piazzale della Farnesina, 1 - I-00135 ROMA
Tél : (+39) 06 36 911
www.esteri.it

MINISTERO DELLE IMPRESE E DEL MADE IN ITALY

Via Veneto, 33 - I-00187 ROMA
Tél : (+39) 06 4705 1
www.mimit.gov.it

Chambres de Commerce en Italie

AGRIGENTO

Sede Istituzionale :
Piazza Gallo, 317 - 92100 AGRIGENTO
Tél : (+39) 0922 490211 - Fax : (+39) 0922 28508
Sede Secondaria :
Via Atenea, 224 - 92100 AGRIGENTO
Tél : (+39) 0922 490265 - Fax : (+39) 0922 28508
www.ag.camcom.it

ALESSANDRIA / ASTI

Sede legale :
via Vochieri, 58 - I- 15121 ALESSANDRIA (AL)
Tél : (+39) 0131 3131
Sede secondaria :
Piazza Medici 8 - I-14100 ASTI (AT)
Tél : (+39) 0141 535211
www.aa.camcom.it

AREZZO / SIENA

Sede principale :
Via Lazzaro Spallanzani, 25 - I-52100 AREZZO
Tél : (+39) 0575 3030
Sede secondaria :
Piazza Giacomo Matteotti, 30 - I-53100 SIENA
Tél : (+39) 0577 2025 11
www.as.camcom.it

BARI

Corso Cavour, 2 - I-70121 BARI
Tél : (+39) 0802 1741 11 - Fax : (+39) 0802 1742 28
www.ba.camcom.it

BASILICATA

Sede legale :
Corso XVIII Agosto, 34 - 85100 POTENZA
Tél : (+39) 0971 4122 11
Sede secondaria :
Via Lucana, 82 - 75100 MATERA
Tél : (+39) 0835 3384 11
www.basilicata.camcom.it

BERGAMO

Largo B. Belotti, 16 - I-24121 BERGAMO
Tél : (+39) 035 4225 111
www.bg.camcom.it

BOLOGNA

Piazza della Mercanzia, 4 - I-40125 BOLOGNA
Tél : (+39) 051 6093 111
www.bo.camcom.gov.it

BOLZANO

Via Alto Adige, 60 - I-39100 BOLZANO
Tél : (+39) 0471 9455 11
www.camcom.bz.it

BRESCIA

Via Einaudi, 23 - I-25121 BRESCIA
Tél : (+39) 030 372 51
www.bs.camcom.it

BRINDISI / TARANTO

Sede Legale :
Cittadella delle imprese, Viale Virgilio 152 - I-74121 TARANTO
Tél : (+39) 0997 783111
Sede secondaria :
Via Bastioni Carlo V, 4/6 - I-72100 BRINDISI
Tél : (+39) 0831 228111
www.brta.camcom.it

CAGLIARI / ORISTANO

Sede principale :
Largo Carlo Felice, 72 - I-09124 CAGLIARI
Tél : (+39) 070 60 51 24 16 - Fax : (+39) 070 60 51 24 35
Sede secondaria :
Via Carducci, 23-25 - I-09170 ORISTANO
Tél : (+39) 070 605121
www.caor.camcom.it

CALTANISSETTA

Corso V. Emanuele, 38 - I-93100 CALTANISSETTA
Tél : (+39) 093 4530 611
www.cameracommercio.cl.it

CASERTA

Via Roma, 75 - I-81100 CASERTA
Tél : (+39) 082 3249 111
www.ce.camcom.it

CATANZARO / CROTONE / VIBO VALENTIA

Sede legale - Catanzaro :
Via Menniti Ippolito, 16 - I-88100 CATANZARO
Tél : (+39) 0961 888 111
Sede Crotone :
Via A. De Curtis, 2 - I-88900 CROTONE
Tél : (+39) 0962 6634 11
Sede Vibo Valentia :
Piazza San Leoluca - Complesso Valentianum -
I-89900 VIBO VALENTIA
Tél : (+39) 0963 29 46 00
www.czkrvv.camcom.it

CHIETI / PESCARA

Sede di Chieti :
Largo G.B. Vico, 3 - I-66100 CHIETI
Tél : (+39) 0871 5450
Sede di Pescara :
Via Conte di Ruvo, 2 I-65127 PESCARA
Tél : (+39) 0854 5361
www.chpe.camcom.it

COMO / LECCO

Sede legale :
Via Parini, 16 - I-22100 COMO
Tél : (+39) 031 256 111
Sede secondaria :
Via Tonale, 28/30 - I-23900 LECCO
Tél : (+39) 034 1292 111
www.comolecco.camcom.it

COSENZA

Via Calabria, 33 - I-87100 COSENZA
Tél : (+39) 0984 8151
www.cs.camcom.gov.it

CREMONA / MANTOVA / PAVIA

Sede Legale Mantova :
Sede Cremona :
Piazza Stradivari, 5 - I-26100 CREMONA
Tél : (+39) 0372 4901
Via Pietro Fortunato Calvi, 28 - I-46100 MANTOVA
Tél : (+39) 0376 2341
Sede Pavia: Via Mentana, 27 - I-27100 PAVIA
Tél : (+39) 0382 3931
www.cmp.camcom.it

CUNEO

Via E. Filiberto, 3 - I-12100 CUNEO
Tél : (+39) 0171 3187 11
www.cn.camcom.it

EMILIA (PARMA, PIACENZA, REGGIO EMILIA)

Sede di Parma :
Via Verdi, 2 - I-43121 PARMA
Tél : (+39) 0521 210 11
Sede di Piacenza :
Piazza Cavalli, 35 - I-29121 PIACENZA
Tél : (+39) 0523 3861
Sede di Reggio Emilia :
Piazza della Vittoria, 3 - I-42121 REGGIO EMILIA
Tél : (+39) 0522 7961

FERRARA / RAVENNA

Sede legale :
Viale L.C. Farini, 14 - I-48121 RAVENNA
Sede secondaria :
Via Borgoleoni, 11 - I-44121 FERRARA
Tél : (+39) 0544 481 311 / 0532 783 711
www.fera.camcom.it

FIRENZE

Piazza dei Giudici, 3 - I-50122 FIRENZE
Tél : (+39) 055 2392 11 - Fax : (+39) 055 2392 190
www.fi.camcom.gov.it

FOGGIA

Cittadella dell'Economia, Via Michele Protano, 7 - I-71121 FOGGIA
Tél : (+39) 0881 7971 11
www.fg.camcom.it

FROSINONE / LATINA

Sede Legale di Latina :
Viale Umberto I, 80 - I-04100 LATINA
Tél : (+39) 0773 6721
Sede di Frosinone :
Viale Roma, snc - I-03100 FROSINONE
Tél : (+39) 0775 2751
www.frlt.camcom.it

GENOVA

Via Garibaldi, 4 - I-16124 GENOVA
Tél : (+39) 010 2704 1 - Fax : (+39) 010 2704 300
www.ge.camcom.gov.it

GRAN SASSO D'ITALIA (L'AQUILA, TERAMO)

Sede legale:
Corso Vittorio Emanuele, 86 - I-67100 L'AQUILA
Sedi operative:
Via degli Opifici, 1 - Nucleo Industriale di Bazzano - I-67100 L'AQUILA
Tél : (+39) 0862 6671
Via Savini, 50 - I-64100 TERAMO
Tél : (+39) 0861 3351
www.cameragransasso.camcom.it

IRPINIA SANNIO (AVELLINO, BENEVENTO)

Sede di Avellino :
Viale Cassitto 7 - 83100 AVELLINO
Tél : (+39) 0825 69 42 02
Sede di Benevento :
Piazza IV Novembre, 1 - I-82100 BENEVENTO
Tél : (+39) 0824 3001 11 - Fax : (+39) 0824 3002 22
www.irpiniasannio.camcom.it

LECCE

Viale Gallipoli, 39 - I-73100 LECCE
Tél : (+39) 0832 6841 11
www.le.camcom.it

MARCHE (ANCONA, ASCOLI PICENO, FERMO, MACERATA, PESARO URBINO)

Sede di Ancona :
Largo XXIV Maggio, 1 - I-60123 ANCONA
Tél : (+39) 071 5898 1
Sede di Ascoli Piceno :
Via Luigi Mercantini, 25 - I-63100 ASCOLI PICENO
Tél : (+39) 073 6279 1
Sede di Fermo :
Corso Cefalonia, 69 - I-63900 FERMO
Tél : (+39) 073 4217 511
Sede di Macerata :
Via T. Lauri, 7 - I-62100 MACERATA
Tél : (+39) 073 3251 1
Sede di Pesaro e Urbino :
Corso XI Settembre, 116 - I-61121 PESARO
Tél : (+39) 072 1357 1
www.marche.camcom.it

MAREMMA E TIRRENO (GROSSETO, LIVORNO)

Sede di Livorno :
Piazza del Municipio, 48 - I-57123 LIVORNO
Tél : (+39) 0586 2311 11
Sede di Grosseto :
Via F.lli Cairoli, 10 - I-58100 GROSSETO
Tél : (+39) 0564 4301 11
www.lg.camcom.it

MESSINA

Piazza F. Cavallotti, 3 - I-98122 MESSINA
Tél : (+39) 090 777 21 - Fax : (+39) 090 674 644
www.me.camcom.it

MILANO / MONZA-BRIANZA / LODI

Sede di Milano
Via Meravigli, 9/b - I-20123 MILANO
Tél : (+39) 02 8515 1
Sede di Monza-Brianza
Piazza Cambiaghi, 9 I-20900 MONZA-BRIANZA
Tél : (+39) 039 2807 1
Sede di Lodi
Via G. Haussmann, 11/15 - I-26900 LODI
Tél : (+39) 02 85 151
www.milomb.camcom.it

MODENA

Via Ganaceto, 134 - Palazzo Molza - I-41121 MODENA
Tél : (+39) 059 2081 11
www.mo.camcom.it

MOLISE (CAMPOBASSO, ISERNIA)

Sede di Campobasso
Piazza della Vittoria, 1 - I-86100 MOLISE
Tél : (+39) 0874 4711
Sede di Isernia
Corso Risorgimento, 302 - I-86170 ISERNIA
www.molise.camcom.gov.it

MONTE ROSA, LAGHI, ALTO PIEMONTE (BIELLA, NOVARA, VERCELLI, VERBANIA)

Sede legale : Piazza Risorgimento, 12 - I-13100 VERCELLI
Sede di Biella : Via A. Moro, 15 - I-13900 BIELLA
Sede di Novara : Via degli Avogadro, 4 - I-28100 NOVARA
Sede di Baveno : Strada Statale del Sempione, 4 - I-28831 Baveno (VERBANIA)
Tél : (+39) 015 3599358-326
www.pno.camcom.it

NAPOLI

Via S. Aspreno, 2 - I-80133 NAPOLI
Tél : (+39) 081 7607 712
Sede secondaria :
Corso Meridionale, 58 - I-80143 NAPOLI
www.na.camcom.gov.it

NUORO

Via Papandrea, 8 - I-08100 NUORO
Tél : (+39) 0784 2425 00
www.nu.camcom.it

PADOVA

Piazza Insurrezione XXVIII aprile '45, 1A - I-35137 PADOVA
Tél : (+39) 049 820 8111
www.pd.camcom.it

PALERMO / ENNA

Sede legale :
Via E. Amari, 11 - I-90139 PALERMO
Tél : (+39) 091 60 50 468 - Fax : (+39) 091 5823 38
Sede secondaria :
Piazza Garibaldi, 1 - I-94100 ENNA
Tél : (+39) 091 84 67 835
www.paen.camcom.gov.it

PISTOIA / PRATO

Sede legale :
Via Del Romito, 71 - I-59100 PRATO
Tél : (+39) 0571 6126 1
Sede distaccata : Corso Silvano Fedi, 36 - I-51100 PISTOIA
Tél : (+39) 0573 99 141
www.ptpo.camcom.it

PORDENONE / UDINE

Sede Legale :
Via Morpurgo, 4 - I-33100 UDINE
Tél : (+39) 0432 27311
Sede Secondaria :
Corso Vittorio Emanuele II, 47 - I-33170 PORDENONE
Tél : (+39) 0434 3811
www.pnud.camcom.it

REGGIO CALABRIA

Via T. Campanella, 12 - I-89125 REGGIO CALABRIA
Tél : (+39) 0965 3841 11 - Fax : (+39) 0965 3842 00
www.rc.camcom.gov.it

RIETI VITERBO

Sede legale : Via F.lli Rosselli, 4 - I-01100 VITERBO
Tél : (+39) 0761.2341
Sede secondaria : Via P. Borsellino, 16 - I-02100 RIETI
Tél : (+39) 0746 201364
www.rivt.camcom.it/it

RIVIERE DI LIGURIA (IMPERIA, SAVONA, LA SPEZIA)

Sede legale :
Via Quarda Superiore, 16 - I-17100 SAVONA
Tél : (+39) 019 8314 1
Sede di Imperia :
Via T. Schiva, 29 - I-18100 IMPERIA
Tél : (+39) 0183 79 31
Sede di La Spezia :
Piazza Europa, 16 - I-19124 LA SPEZIA
Tél : (+39) 0187 72 81
www.rivlig.camcom.gov.it

ROMA

Via De' Burro, 147 - I-00186 ROMA
Viale Oceano Indiano, 17 - I-00144 ROMA
Tél : (+39) 06 52 08 21
www.rm.camcom.it

ROMAGNA (FORLÌ, CESENA, RIMINI)

Sede legale :
Corso della Repubblica, 5 - I-47121 FORLÌ
Tél : (+39) 0543 7131 11 - Fax : (+39) 0543 7135 02
Sede di Rimini :
Via Sigismondo, 28 - I-47921 RIMINI
Tél : (+39) 0541 3637 11 - Fax : (+39) 0541 3637 23
www.romagna.camcom.it

SALERNO

Via Generale Clark, 19-21 - I-84131 SALERNO
Tél : (+39) 089 3068 111 - Fax : (+39) 089 3348 65
www.sa.camcom.it

SASSARI

Via Roma, 74 - I-07100 SASSARI
Tél : (+39) 079 208 0274
www.ss.camcom.it

SONDRIO

Via Piazzini, 23 - I-23100 SONDRIO
Tél : (+39) 0342 5271 11
www.so.camcom.it

SUD EST SICILIA (CATANIA, RAGUSA, SIRACUSA)

Sede legale :
Via Cappuccini, 2 - I-95124 CATANIA
Tél : (+39) 095 736 11 11 - Fax : (+39) 095 736 13 01
Sede secondaria :
Piazza Libertà - I-97100 RAGUSA
Tél : (+39) 093 2671 111 - Fax : (+39) 093 2671 245
Sede secondaria :
Via Duca degli Abruzzi, 4 - I-96100 SIRACUSA
Tél : (+39) 093 167 077
www.ctrgrs.camcom.gov.it

TORINO

Via Carlo Alberto, 16 - I-10123 TORINO
Tél : (+39) 011 571 61 - Fax : (+39) 011 571 65 16
www.to.camcom.it

TOSCANA NORD-OVEST (LUCCA, MASSA CARRARA, PISA)

Via Leonida Repaci, 16 - I-55049 LUCCA
Tél : (+39) 0583 9765
www.tno.camcom.it

TRAPANI

Corso Italia, 26 - I-91100 TRAPANI
Tél : (+39) 0923 876111 - Fax : (+39) 0923 87 62 96
www.tp.camcom.it

TRENTO

Via Calepina, 13 - I-38122 TRENTO
Tél : (+39) 0461 887 111
www.tn.camcom.it

TREVISO / BELLUNO / DOLOMITI

Sede di Treviso :
Piazza Borsa, 3/B - I-31100 TREVISO
Tél : (+39) 0422 5951
Sede di Belluno :
Piazza S. Stefano, 15-17 - I-32100 BELLUNO
Tél : (+39) 0437 955 111
Sede di Conegliano :
Via Angelo Parrilla n. 3 - I-31015 CONEGLIANO
Tél : (+39) 0438 23781
www.tb.camcom.gov.it

UMBRIA (PERUGIA, TERNI)

Sede di Perugia :
Via Cacciatori delle Alpi, 42 - I-06121 PERUGIA
Tél : (+39) 075 5748 1
Sede di Terni :
Largo Don Minzoni, 6 - I-05100 TERNI
Tél : (+39) 0744 4891
www.umbria.camcom.it

VALDOSTANA

Regione Borgnalle, 12 - I-11100 AOSTA
Tél : (+39) 0165 573001
www.ao.camcom.it/it

VARESE

Piazza Monte Grappa, 5 - I-21100 VARESE
Tél : (+39) 0332 295 111
www.va.camcom.it

VENEZIA GIULIA (GORIZIA, TRIESTE)

Sede legale :
Piazza Borsa, 14 - I-34121 TRIESTE
Tél : (+39) 040 670 1111
Sede secondaria :
Via F. Crispi, 10 - I-34170 GORIZIA
Tél : (+39) 0481 384 111
www.vg.camcom.gov.it

VENEZIA ROVIGO DELTA LAGUNARE

Sede legale :
Dorsoduro, Calle Venier 3905 - I-30123 VENEZIA
Tél : (+39) 041 7861 11
Sede secondaria di Rovigo :
Piazza G. Garibaldi, 6 - I-45100 ROVIGO
Tél : (+39) 042 5426 411
www.dl.camcom.it

VERONA

Corso Porta Nuova, 96 - I-37122 VERONA
Tél : (+39) 045 808 5011 - Fax : (+39) 045 808 5789
www.vr.camcom.it

VICENZA

Via Montale, 27 - I-36100 VICENZA
Tél : (+39) 0444 99 48 11
www.vi.camcom.it